Finska valsen.

H. Wahlrot.

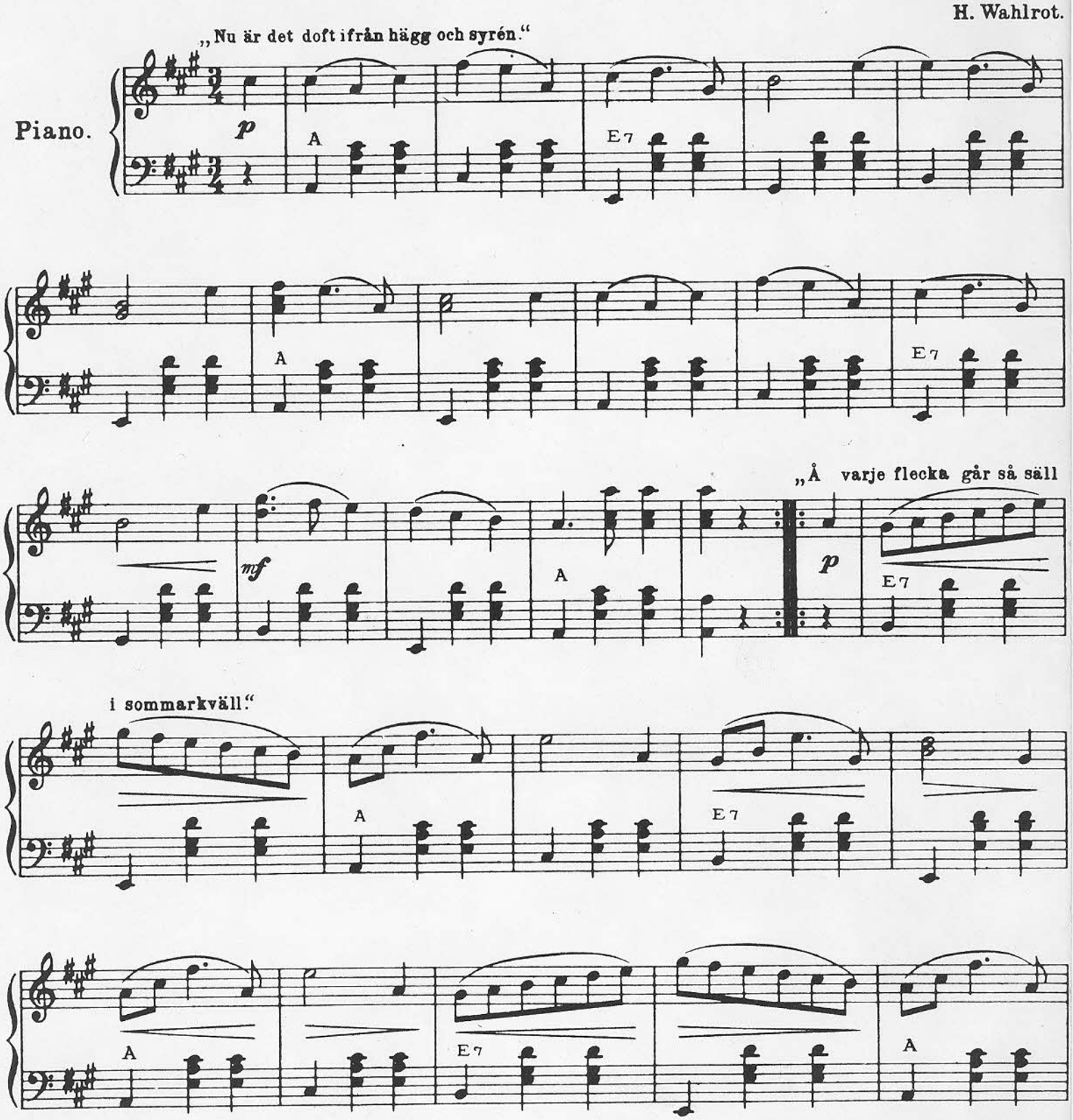

E. & S. 2413

Skannat av Svenskt visarkiv (Statens musikverk) Se Vis- och låtregistret: http://urn.kb.se/resolve?urn=urn:nbn:se:statensmusikverk-6340

N 1342

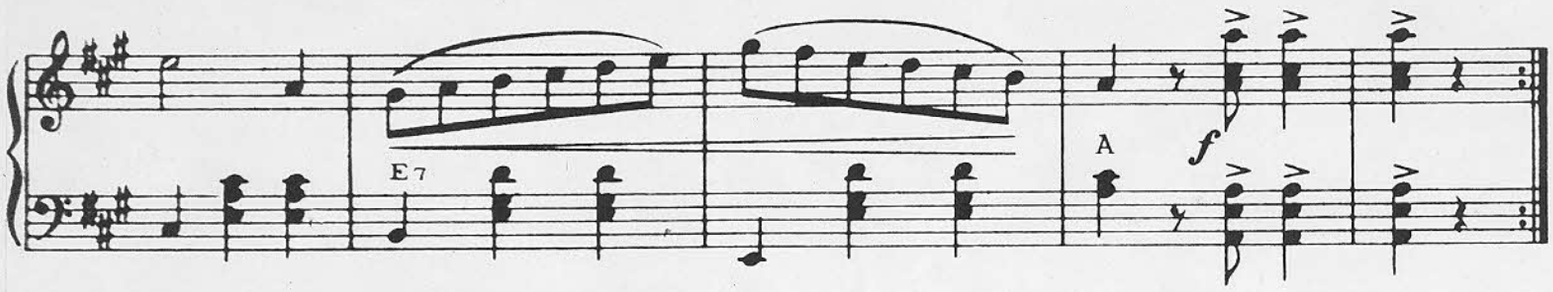

[Såsom sångvals uteslutas dessa 16 takter.]

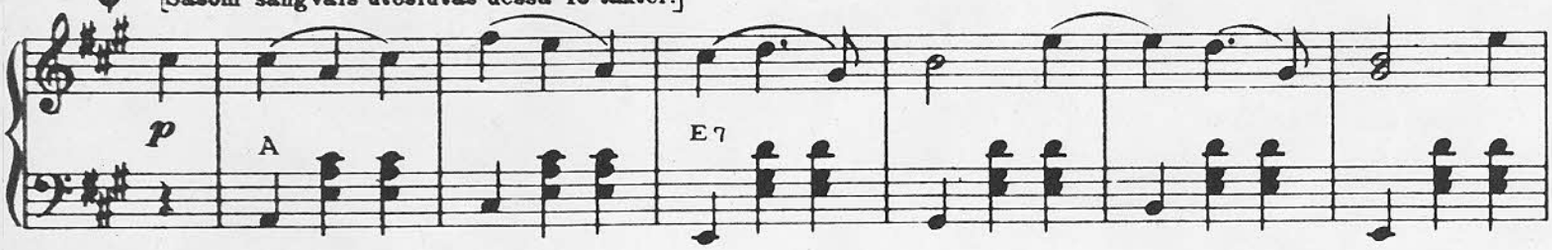

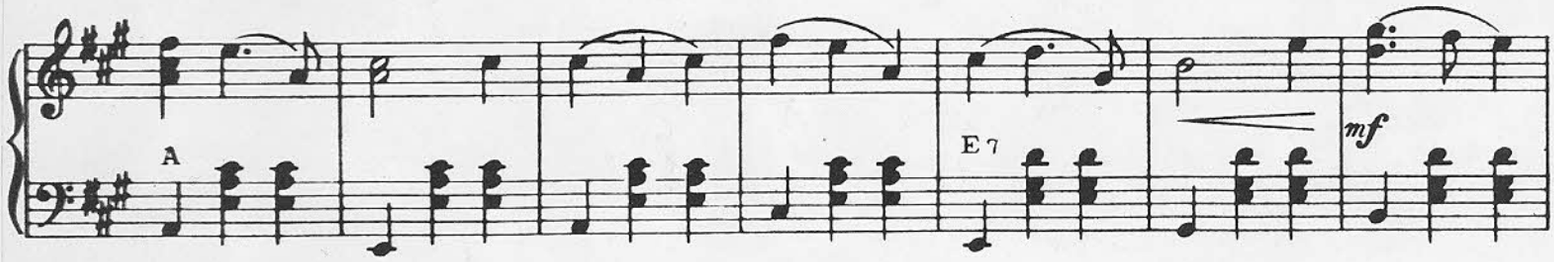

„Spelleman stämmer fiolen."

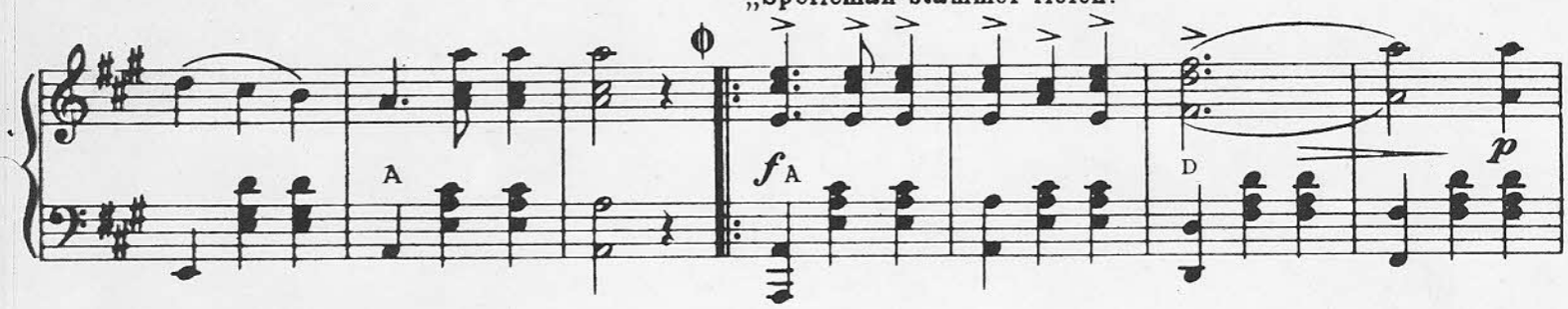

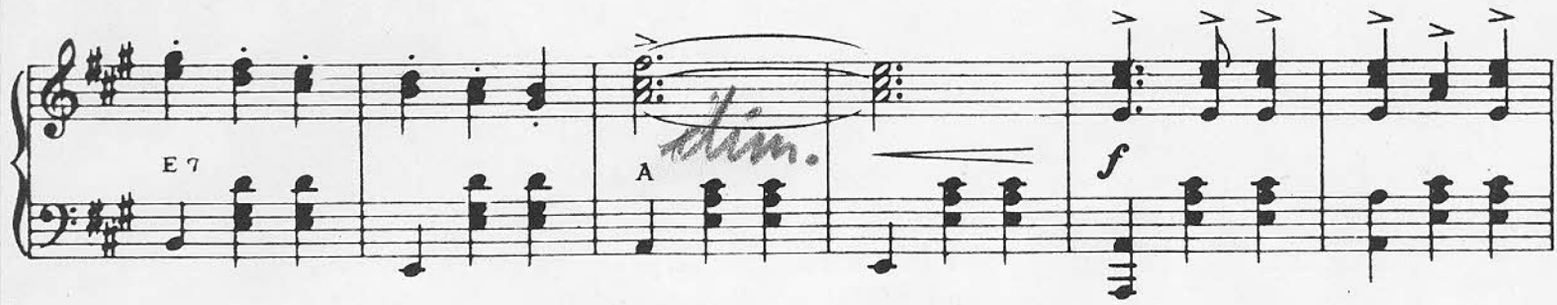

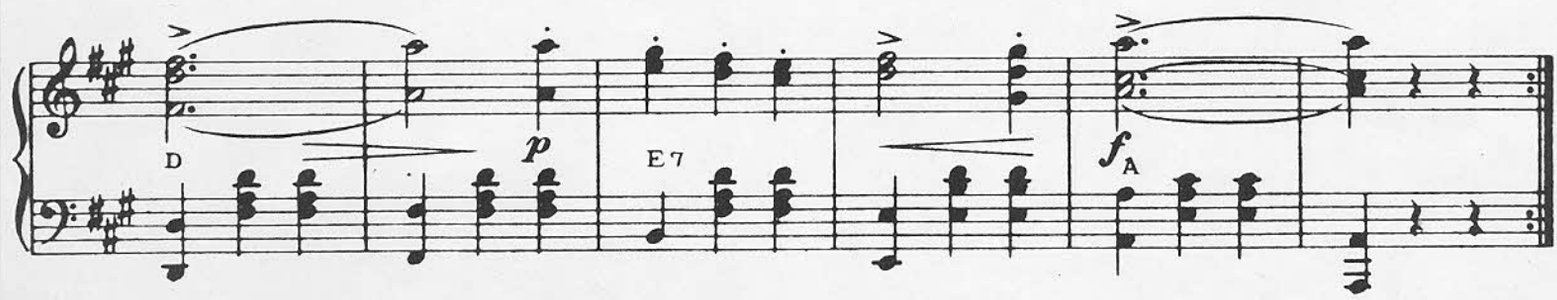

Skannat av Svenskt visarkiv (Statens musikverk) Se Vis- och låtregistret: http://urn.kb.se/resolve?urn=urn:nbn:se:statensmusikverk-6340

Finska valsen.

(Fleckeras vals.)

Text av Ernst Rolf.

Långsamt valstempo.

Nu är det doft i - från hägg och sy - rén, vi - o - ler - na små kring tu - vor - na

stå, och var li - ten blom - man - de blom - ma på ren, hon ly - ser i kvälls - so - lens

sken, fal - le ra. Å var - je flec - ka går så säll i som - mar - kväll te

dans där bort i vä - gen li - te smått för - lä - gen men än - då så

trä - gen. Var - je pôj - ke gör sej fi - ner, så han ski - ner li - ka grann som

so - la, gno - lar gör en - var up - på en ton så bra å gla, fal - le - ra.

Spel - le - man stäm - mer fi - o - len, Li - sa ho' tum - mar på kjo - len:

„Tö - ser I hör - de tri - o - len, nu spel - lar dom vå - ran vals!"

E. & S. 2413

Skannat av Svenskt visarkiv (Statens musikverk) Se Vis- och låtregistret: http://urn.kb.se/resolve?urn=urn:nbn:se:statensmusikverk-6340

Fleckeras vals.

(Melodi: Finska valsen.)

Av Ernst Rolf.

1.

Nu är det doft ifrån hägg och syren,
violerna små kring tuvorna stå
och var liten blommande blomma på ren,
hon lyser i kvällsolens sken, fallera.
Å varje flecka går så säll i sommarkväll
te dans där bort i vägen,
lite' smått förlägen
men ändå så trägen.
Varje pôjke gör sej finer, så han skiner
lika grann som sola
gnolar gör envar uppå en ton så bra
å gla, fallera.
Spelleman stämmer fiolen, –
Lisa ho' tummar på kjolen:
„Töser I hörde triolen,
nu spellar dom våran vals!"

2.

Trasten han sjunger om kärlek och hopp,
å göken han gal neruti en dal,
å lärka ho' drillar kring svindlande topp
å styr uti rymda sitt lopp, fallera.
Å så från klarinetten
ljuder så polketten
uti aftonstunden
över sjö och sunden gör dess eko runden.
Pyntad så med kransen
virflar om i dansen varje tös i bygden.
Brygden, som vi ha
den smakar oss så bra,
ack ja, fallera.
Dansen bland blommer å blader
den gör en så löckli å glader.
Spell' inga jeremiader
nej bara en glädjens låt!

3.

Slutad är valsen å se'n med min vän
vandrar jag hän ibland skogens trän.
I morron så blir det en helt annan sväng
te gno uppå åker och äng, fallera.
Se Anna, Stina, Adelfina, Kajsa, Britta,
hur de gå och titta
att en pôjke hitta,
jäsingen besitta.
Lurar pôjkar gör dom
deras liv förstör dom
tror I att det rör dom?
Dör dom –
ä' de' för dom inte få den dom –
vell ha, fallera.
Ja – fleckor di ä' liksom strömmen,
som brusar ett tag å försvinner.
Fleckor di ä' liksom drömmen,
som skiftar varenda natt!

Skannat av Svenskt visarkiv (Statens musikverk) Se Vis- och låtregistret: http://urn.kb.se/resolve?urn=urn:nbn:se:statensmusikverk-6340