Skannat av Svenskt visarkiv (Statens musikverk) - http://urn.kb.se/resolve?urn=urn:nbn:se:statensmusikverk-5818
Se Vis- och låtregistret: http://urn.kb.se/resolve?urn=urn:nbn:se:statensmusikverk-6340

292. I korpungar små.

Allegretto.

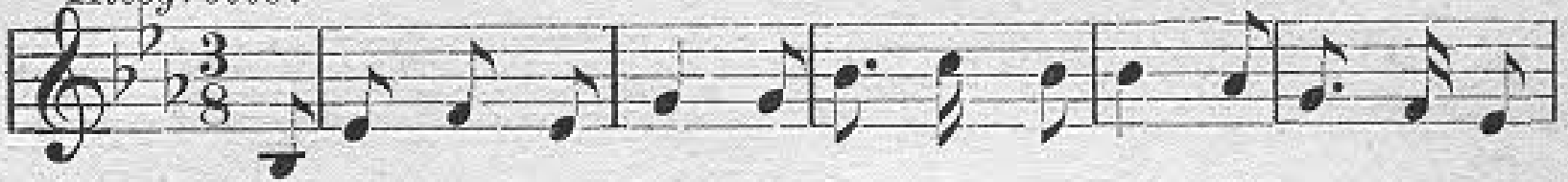

I korp-un-gar små! Ej kun-nen I så, ej sam-la i

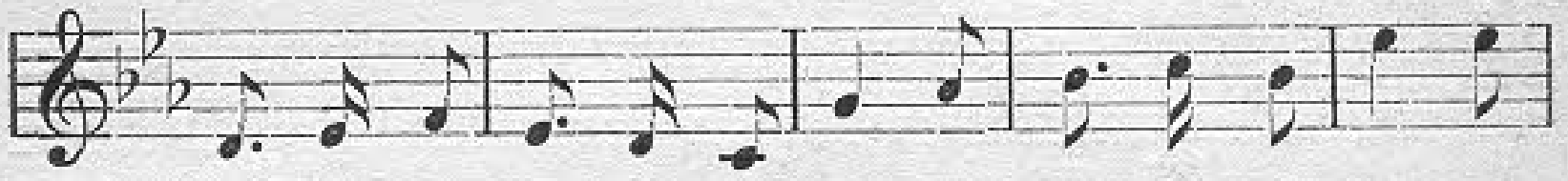

la-dan det rin-ga-ste strå! Hur kun-nen I få hvar

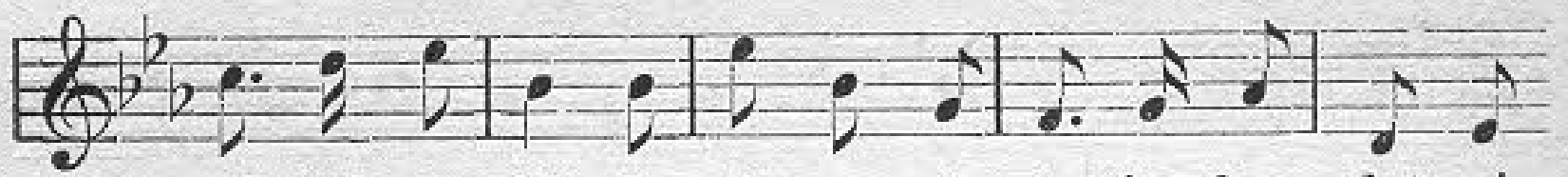

mål-tid än-då! O, sä-gen mig, ty jag kan det ej

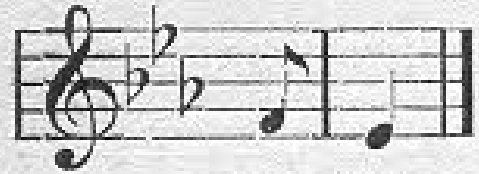

för-stå.

Skannat av Svenskt visarkiv (Statens musikverk) - http://urn.kb.se/resolve?urn=urn:nbn:se:statensmusikverk-5818
Se Vis- och låtregistret: http://urn.kb.se/resolve?urn=urn:nbn:se:statensmusikverk-6340

292. I korpungar små.

I korpungar små!
Ej kunnen I så,
ej samla i ladan ett endaste strå!
Hur kunnen I få
hvar måltid ändå?
O, sägen mig, ty jag kan det ej förstå.

Jo, ser du, vi bo
i trygghet och ro,
vår fader oss föder; vi glade det tro.
O, gör du som vi,
var sorglös och fri,
tro blott och var stilla; hur glad du skall bli!

I blommor så små,
hur kunnen I få
en klädnad så präktig? O, svaren därpå.
Ej spinna I må,
ej sömma därpå;
och kungar ej äro så klädda ändå!

Jo, stilla vi se
mot himlen och le.
Vår fader oss kläder, förr'n vi därom be.
Var stilla som vi!
Hur skön du skall bli,
om Herren dig kläder sin mantel uti.