PÅ VÄGEN TILL LYCKEBY

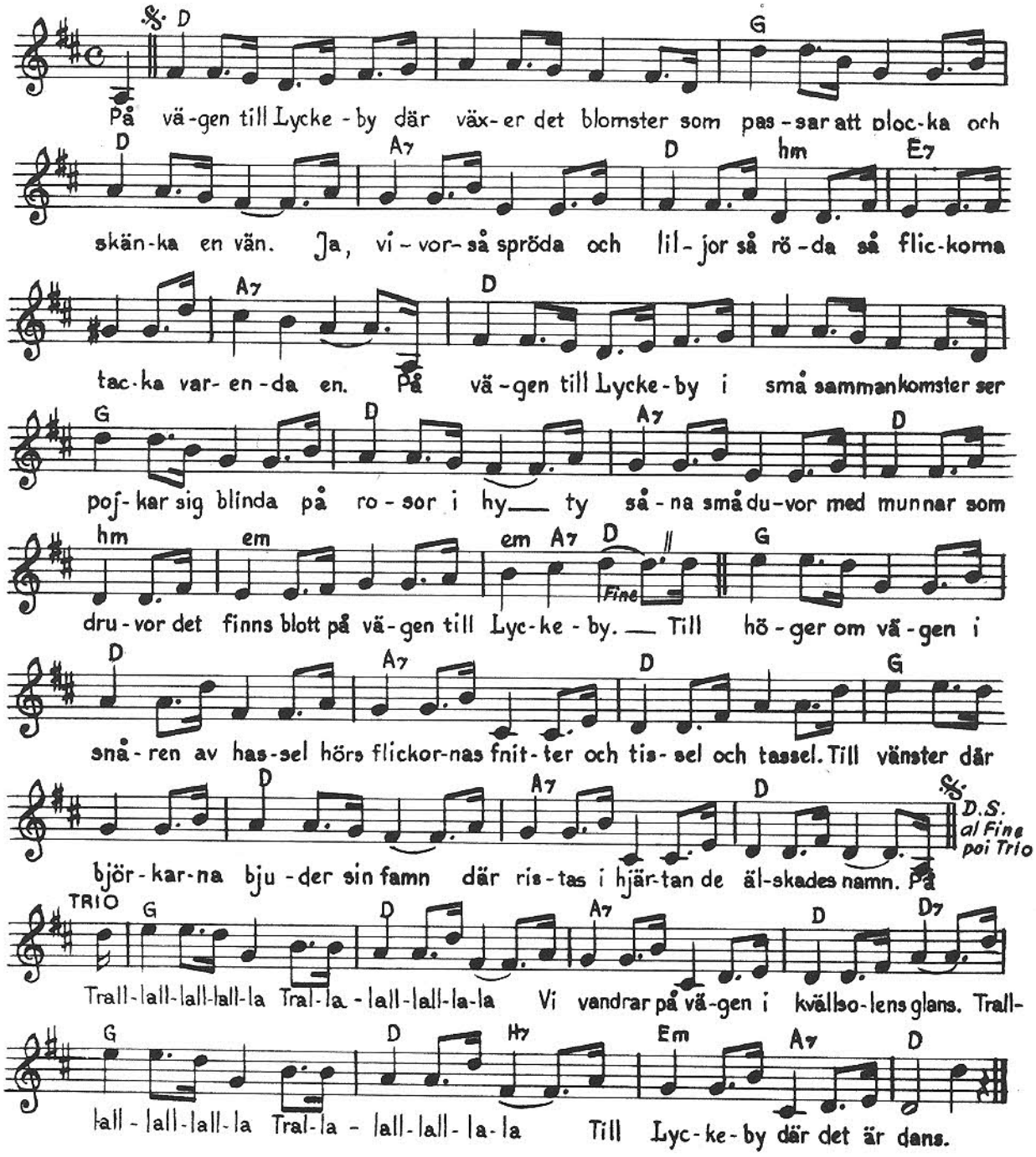

2.

På vägen till Lyckeby man trivs med varandra,
där drunknar bekymren i klingande skratt.
I lustiga svängar på daggiga ängar
i lek man försöker sin vän ta' fatt.
Ja, vägen till Lyckeby är inte som andra
där stiger det visor mot himmelens sky.
Det finns inga trallar som muntrare skallar
än trallen på vägen till Lyckeby.

Refräng:
Till höger om vägen i snåren av hassel
hörs flickornas fnitter och tissel och tassel.
Till vänster där björkarna bjuder sin famn
där ristas i hjärtan de älskades namn.
Trall-lall-lall-lall-la
Tral-la-lall-lall-la-la
Vi vandrar på vägen i kvällsolens glans.
Trall-lall-lall-lall-la
Tral-la-lall-lall-la-la
Till Lyckeby där det är dans.

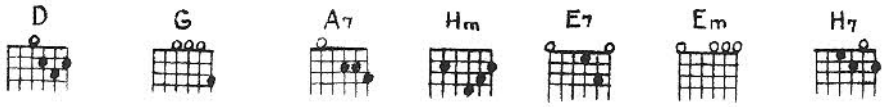

Skannat av Svenskt visarkiv (Statens musikverk)
Se Vis- och låtregistret: http://urn.kb.se/resolve?urn=urn:nbn:se:statensmusikverk-6340