Z/Sv.

Quatre poèmes lyriques

de François Coppée

mis en musique

pour chant et piano

par

Ska Peyron

1. La première.
2. Aubade
3 Matin d'octobre
4 Sérénade au milieu d'une fête.

785/75

La première.

Ira Peyron.

Affettuoso

Ce n'est pas qu'elle fût bien bel — le; Mais
Ce n'est pas qu'elle eût le coeur ten — dre; Mais

nous avions tous deux vingt ans,
c'é-tait si dé — li — ci — eux

Et ce jour là —
De lui par-ler

— je me rap-pel — le —
et de l'en-ten-dre

É-tait un ma-tin de prin-
Que les pleurs me ve-naient aux

mf

– temps
yeux.

Ce n'est pas qu'elle eût l'air bien gra – ve;
Ce n'est pas qu'elle eût l'â – me du – re;

cre – scen – do

Mais je jure i – ci que ja – mais
Mais pour – tant el – le m'a quit – té,

f

Je n'ai rien o – sé de plus
Et de – puis ma tri – stes – se

cresc.

mf

espressivo

bra – ve
du – re

Que de lui di – re que j'ai – mais.
Et c'est pour une é – ter ni – té.

Je n'ai rien
Et de – puis

o – sé de plus
ma tri – stes – se

bra – ve Que de lui di – re, que j'ai –
du – re Et c'est pour une é – ter – ni.

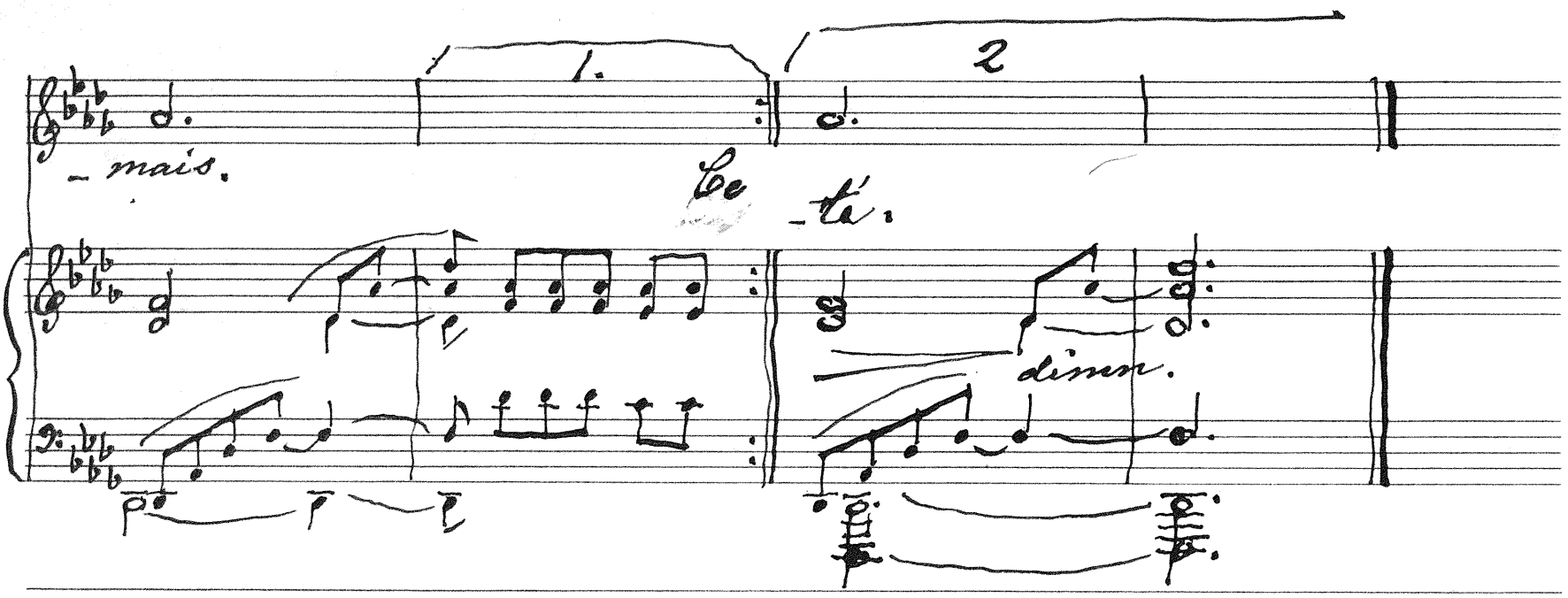
1.
2
– mais.
Le
– té.
dimen.

Sérénade au milieu d'une fête

Le chant

Piano

Gustoso e non troppo vivo

mf

Que s'é-teig-nent les gaî-tés,

Que ces-sent le ri-re! — C'est la mu-si-que. É-cou-ter! —

Com-me dit Shake-spea-re.

mf

leggiero

Sous le ciel noc-turne, al-lons,

p

Pour la mieux en-ten-dre.

Pia-nis-si-mo, vi-o-lons!

pp

cresc. mf trrrrrr

jou-ez un air, jou-ez, vi-o-lons, un air ten —

cresc mf

mineure. Più lento ed espressivo

-dre. Un vo-yage au pa-ys bleu, Je vous en sup-

dolce più lento ed espressivo

pli-e! Un peu de my-stère! Un peu de mé-lan-co-

li — e! Au bras de vo-tre ser-vant,

fem - mes, sous vos voi — les Com-pa-rez, en les le-vant, Vos

sotto voce

p

yeux aux é-toi-les. É-cou-tez, coeurs in-gé-nus,

poco meno

mf

sostn

p poco meno

La chan-son tou-chan-te Que pour les a — stres é-mu — es Le

tr

ros - sig-nol chan-te.

tr

Tempo primo

Re-spi-rons l'o

-deur du foin, Le par fum des ro-ses. Sa-lut, fleurs du ciel de juin

mf

lar-ge-ment é-clo-ses! Que vers vo-tre pur é-clat

leggiero

notre esprit s'é-lè-ve! Nul plai-sir n'est dé-li-cat

poco sostenuto

Lento f

Non, nul plai-sir n'est dé-li-cat sans un peu de ré-