Till Sofi A.

A. 1.

Andante. "Ljusa och mörka

p Ljusa och mör-ka gå li-vets da-gar, glad-jen och

ken genom li-vets skif-tande ske-den, ar-bete

p

tor-gerna föl-ja dess lopp. Barndomens spörjande und-ran för-

föl-jer och mö-dors be-svär. Dock om vi lä-ra att gi-va oss

p

by-tes, föl-jes av ung-domens stormande hopp. p Dåd-kraftens

själva, ge oss i gärning, blir mödan oss kär. mf Om-sorgers

= sångst"

dagar i tan-ke och gärning mf luttrande pröva vil-jas och mod.

bönda blir ar-betets glädje, kraften för-ö-kas, vil-jan blir får stål.

* 1444
609

tiddess om-si-der mot leo-nadens af-ton klar och stil-la

rit.

Fröjder och sor-ger öd-mjukt vi mö-ta, li-vet det skiftande

stil-la flyt-ter ti-dens flod.

li-vet, får me-ning, vi a-na dess mål.

2. Allegretto

mf

1. Vi sjunga nu till hennes ä-ra och upp till henne se den med
2. Vårt friska mod, vårt glada sin-ne, vår ungdoms kraft vi ge!

7 vers.

vers 7 lång-sammare!

p

vörda-de och kära vår skolas go-da fé.
hennes bild i minne vi framåt modigt se.

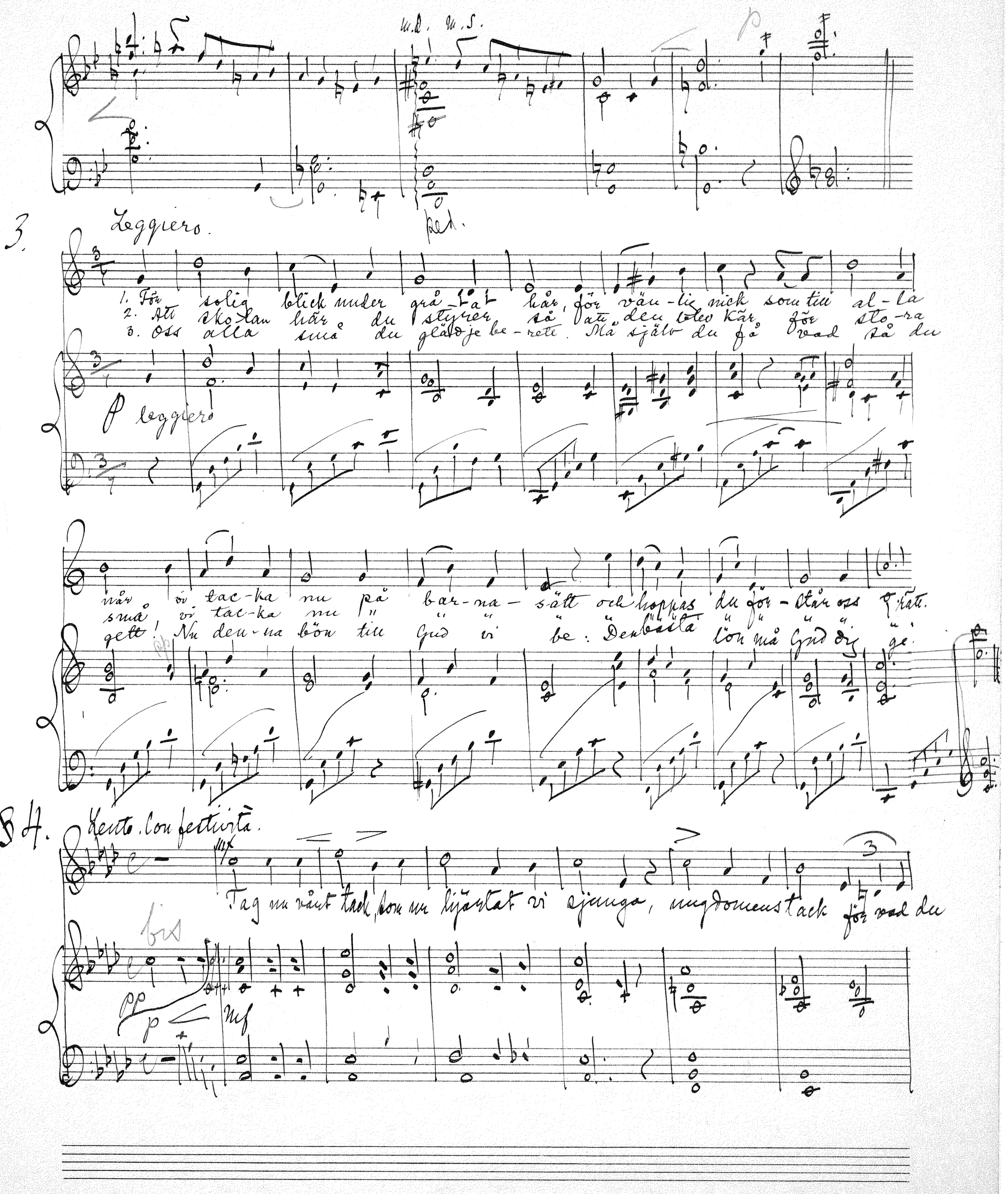
m.d. m.s.
p
ped.
3.
Leggiero.
1. För solig blick under grå-at hår, för vän-lig nick som till al-la
2. Att skolan här du styrer så att den blev kär för sto-ra
3. Oss alla små du glädje be-rett. Må själv du få vad så du
p leggiero
når vi tac-ka nu på bar-na-sätt och hoppas du för-står oss rätt.
små vi tac-ka nu " " " " " " " " " "
gett! Nu den-na bön till Gud vi be: Den bästa lön må Gud dig ge.
pp
§ 4.
Lento. Con festività.
mf
Tag nu vårt tack, som nu hjärtat vi sjunga, ungdomens tack för vad du
bis
pp
p
mf

gi-vit de unga, ett tack som går genom många år -, genom många -

- a år. Tack för vart fosterlands och kärlekens ord! Tack för att glädjen så

molto cresc.

ofta blev spord! Tack för vad a-delt och stort du sådde, tack för att al-las

hjärtan dn nåd - de! Tack! Tack! Tack -!

K. MUS. AKAD:S BIBLIOT. STOCKHOLM

Tegnér, A., Ljusa och mörka

Andante.

Ljusa och mörka gå livets dagar, glädjen och sorgerna följa dess topp. Barndomens spörjande undran för-

Men genom livets skiftande skeden arbete

c a giss

legato

följer och mödörs besvär. Dock, om vi lära att giva oss

bytes, följes av ungdomens stormande hopp. mf Dåd-kraftens

själva, ge oss i gärning, blir mödan oss kär. mf Om-sorgers

= sångstämmorna

dagar i tanke och gärning luttrande pröva vilja och mod

börda blir arbetets glädje, kraften förökas, viljan blir stål.

13, 14/4 23

* 1944
609

Klar och stil-la
li-vet det skif-tande

p tin dess om-si-der mot levnadens af-ton

Fröjder och sor-ger ömjukt vi mö-ta, li-vet det

stil-la fly-ter ti-dens flod

li-vet får me-ning, vi a-na dess mål.

2. Allegretto.

mf

obs. 7 verser! Sista versen lång-samare!

1. Vi sjunga nu till hennes ä-ra och upp till henne se, den
2. Vårt friska mod, vårt glada sinne, vår ungdoms kraft vi ge, med

mf

p

vörda de och kära, vår skolas goda fé.
hennes bild i minne vi framåt modigt se.

p

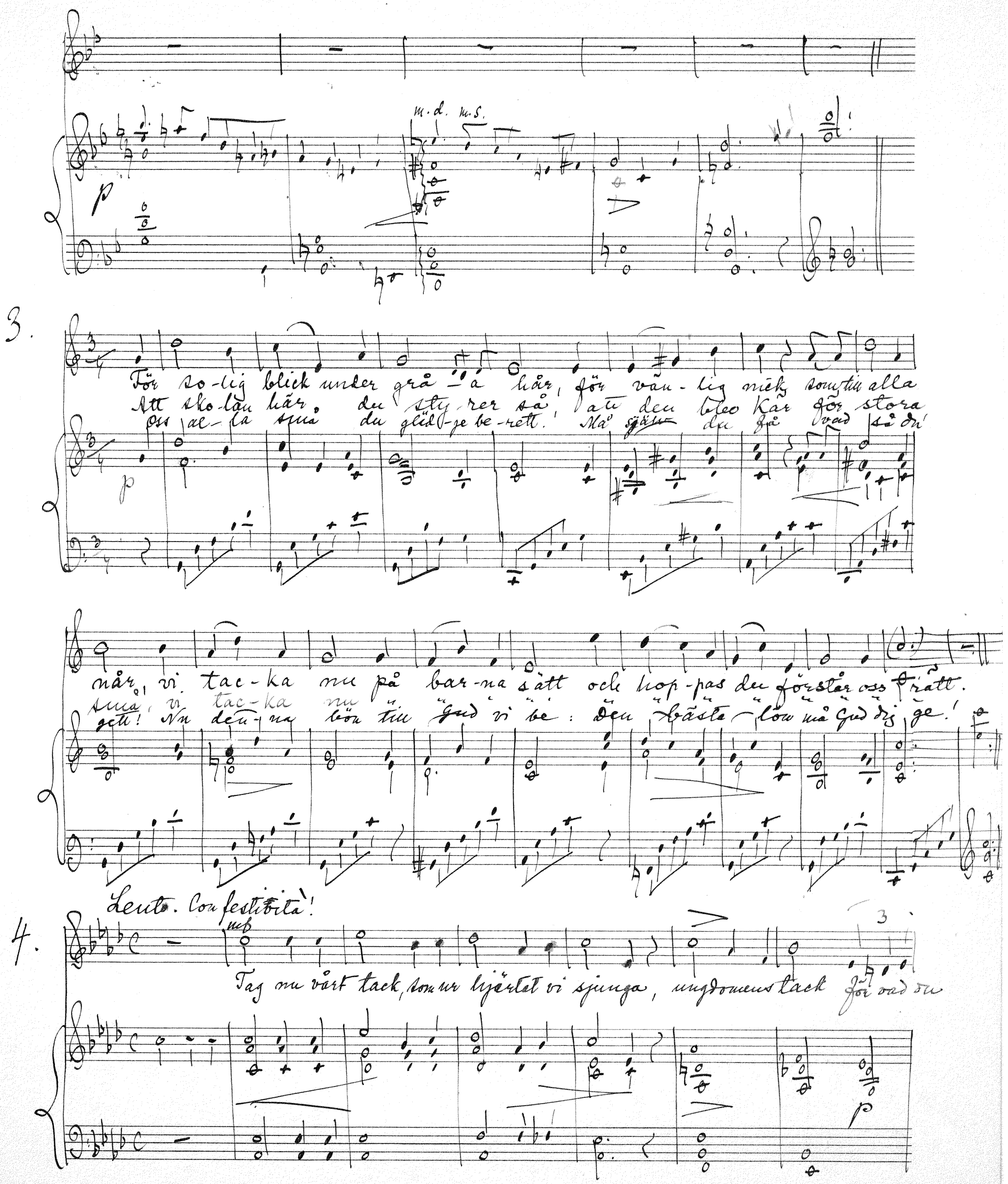
m.d. m.s.
p
3.
För so-lig blick under grå-a hår, för vän-lig nick som till alla
Att sko-lan här, du sty-rer så, att den blev kär för stora
Oss al-la små du glid-je be-rett. Må sjän du få vad så du
p
når, vi tac-ka nu på bar-na sätt och hop-pas du förstår oss rätt.
små, vi tac-ka nu
gett! Nu den-na bön till Gud vi be: Den bästa lön må Gud dig ge!
Lento. Con festività!
4.
mf
Tag nu vårt tack, som ur hjärtat vi sjunga, ungdomens tack för vad du
p

gi - vit de ung - a, ett tack, som går genom många år, genom

mång - a år

p

Tack för vart fostrans och kärlekens ord, tack för att

calmato

a tempo

pp

p

cresc.

glädjen så ofta blev spord, tack för vad ädelt och stort du sådde, tack för att

p

al - las hjärtan du nåd - de! Tack, tack, tack! —.

mf

p

pp

mp

p

pp

K.MUS.AKAD:S BIBLIOTEK STOCKHOLM

klar och stilla
sy vit det skiftande

* 1944/615

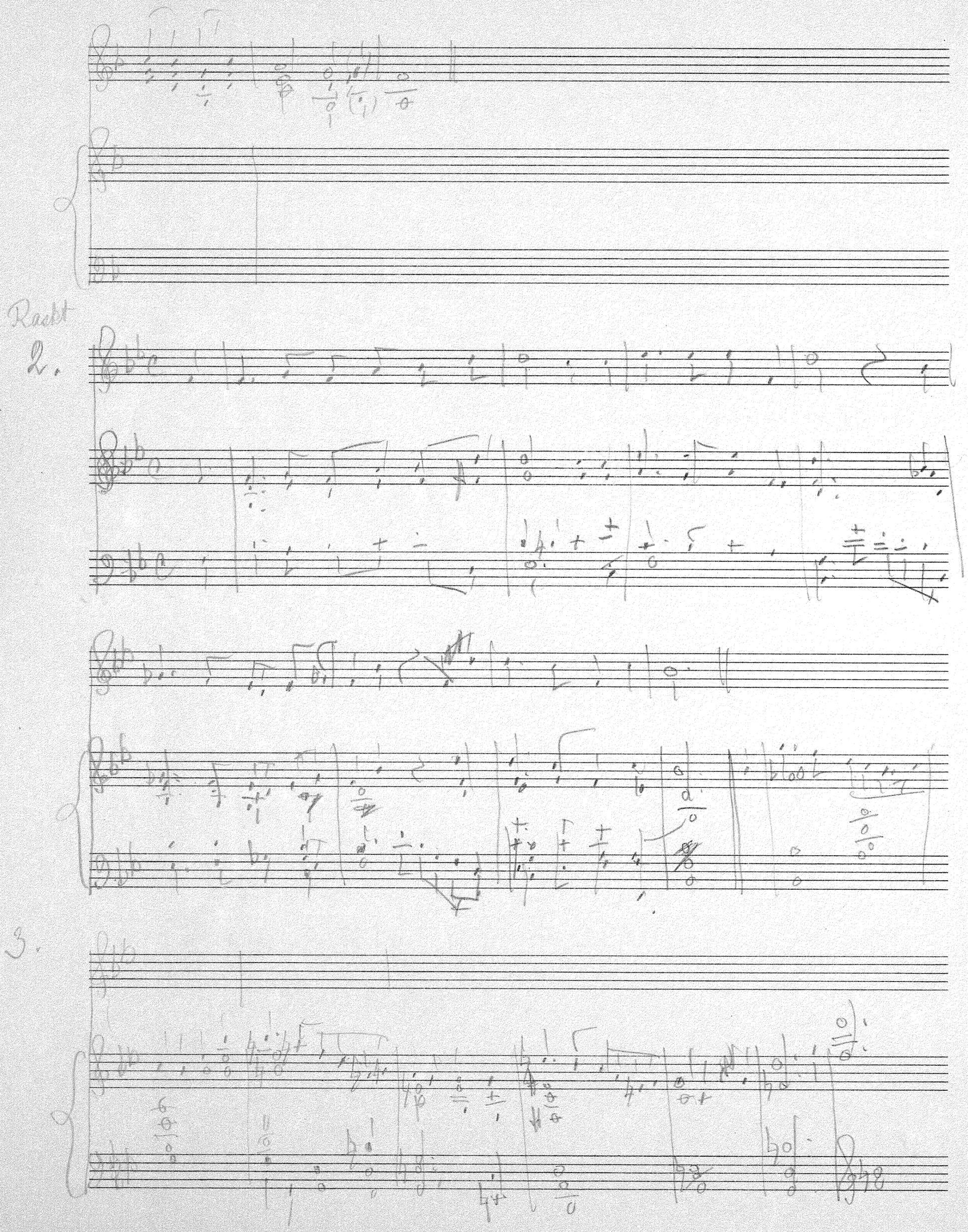
Rasht
2.
3.

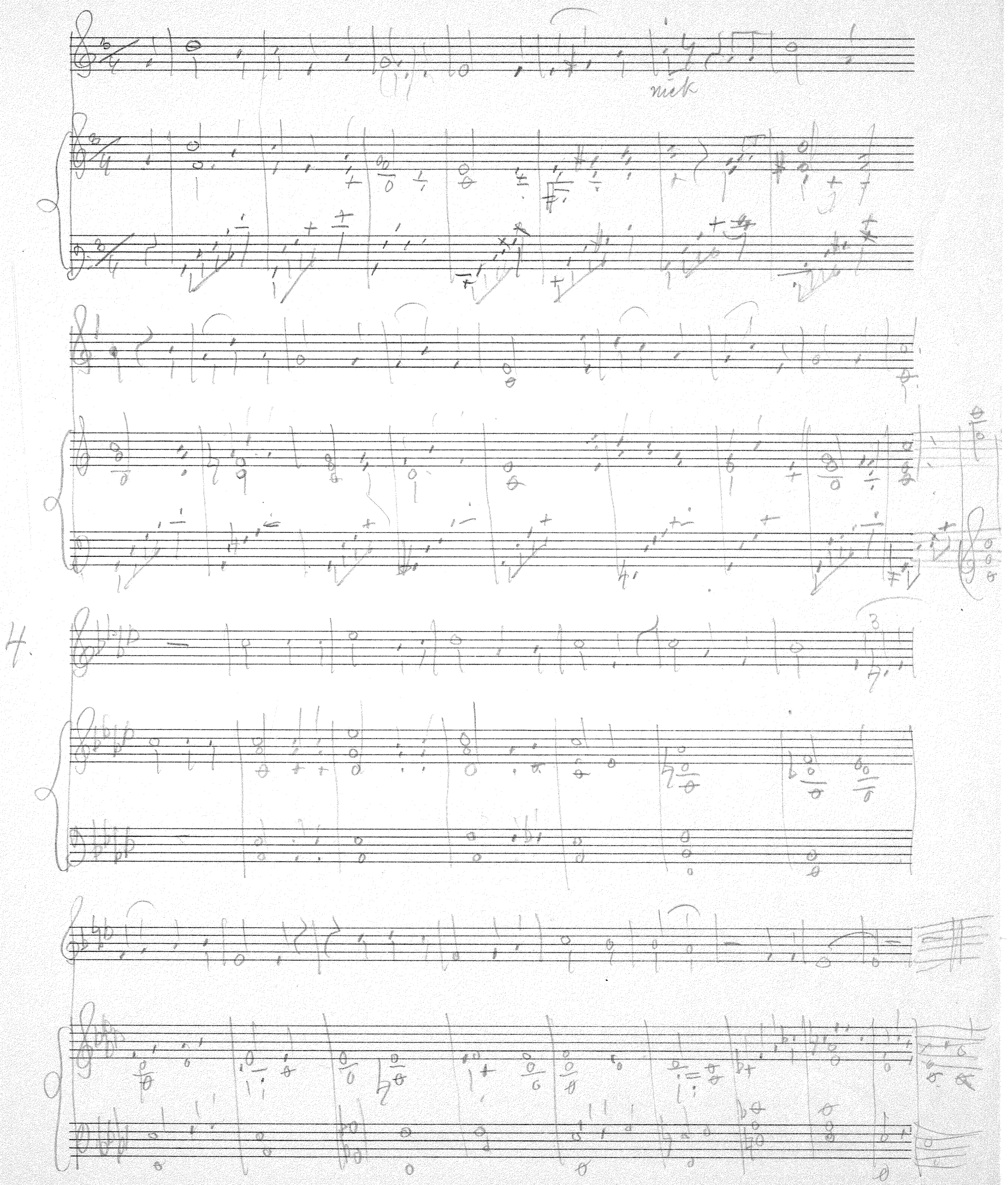
nick
4.