KUNGL. AKAD. BIBLIOTEKET STOCKHOLM

Tegnér, A.,

Till Stockholm.

För manskör

av

Carlo Ström.

1944/598

12 system

adr. Tullinge station, box 57.

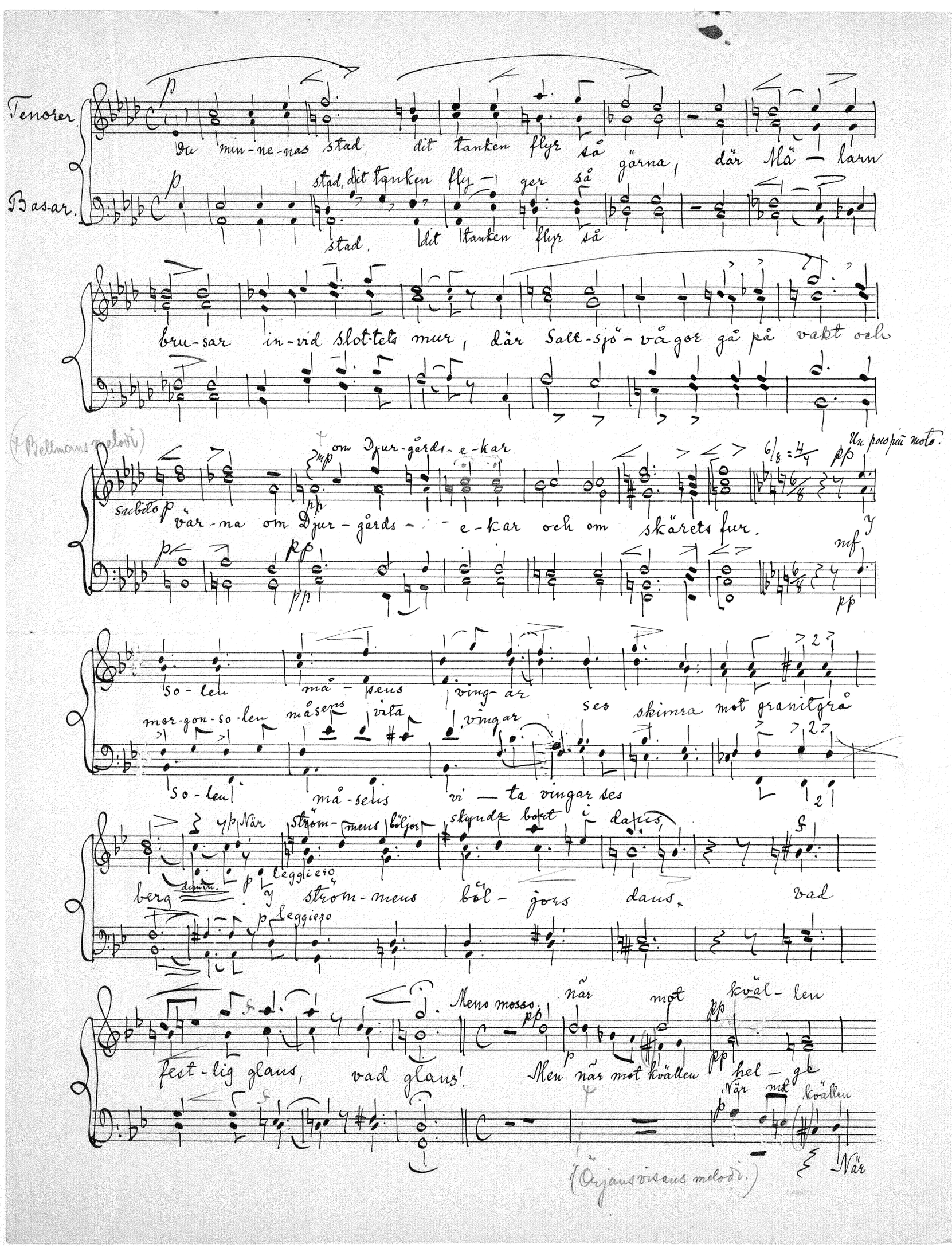

Tenorer.

Du min-ne-nas stad, dit tanken flyr så gärna, där Mä-larn

Basar.

stad, dit tanken fly-ger så

stad, dit tanken flyr så

bru-sar in-vid Slot-tets mur, där Salt-sjö-vågor gå på vakt och

(+ Bellmans melodi)

om Djur-gårds-e-kar

subito p

vär-na om Djur-gårds-e-kar och om skärets fur.

Un poco più moto.

so-len må-sens ving-ar ses skimra mot granitgrå

mor-gon-so-len måsens vita vingar

so-len må-sens vi-ta vingar ses

När ström-mens böljor skynda bort i dans,

berg dimin. p leggiero

I ström-mens böl-jors dans, vad

p leggiero

Meno mosso. När mot kväl-len

fest-lig glans, vad glans! Men när mot kvällen hel-ge

När mot kvällen

(Örjansvisans melodi.)

När

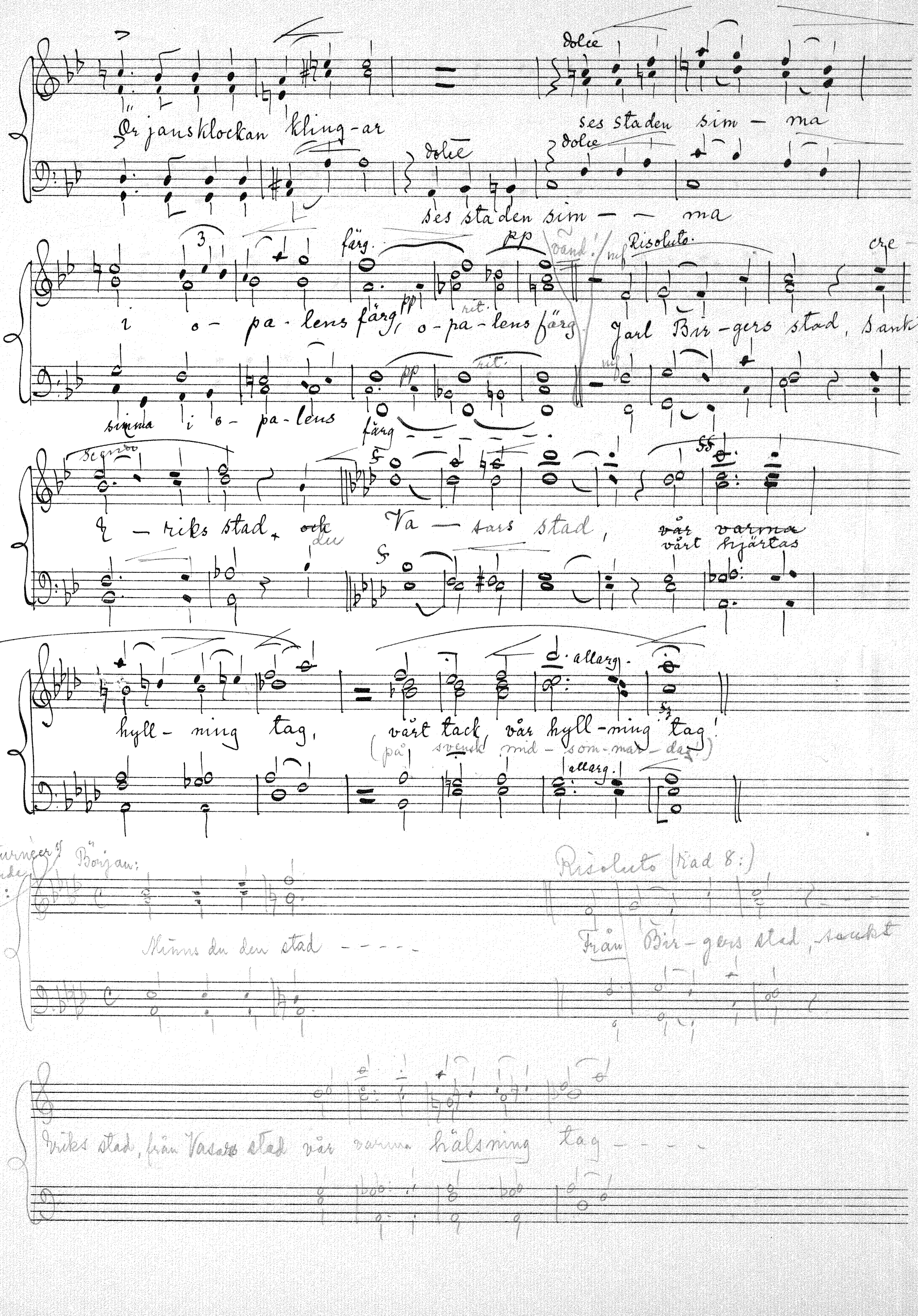
dolce
ses staden sim – ma
ses staden sim – – ma
i o – pa – lens färg, o – pa – lens färg
pp
rit.
Risoluto
Jarl Bir – gers stad, Sankt
simma i o – pa – lens färg
E – riks stad, och Va – sars stad, vår varma
vårt hjärtas
hyll – ning tag, vårt tack vår hyll – ning tag!
(på svensk mid – som – mar – dag)
allarg.
Början:
Minns du den stad – – – –
Risoluto (Rad 8:)
Från Bir – gers stad, sankt
Eriks stad, från Vasas stad vår varma hälsning tag – – – –

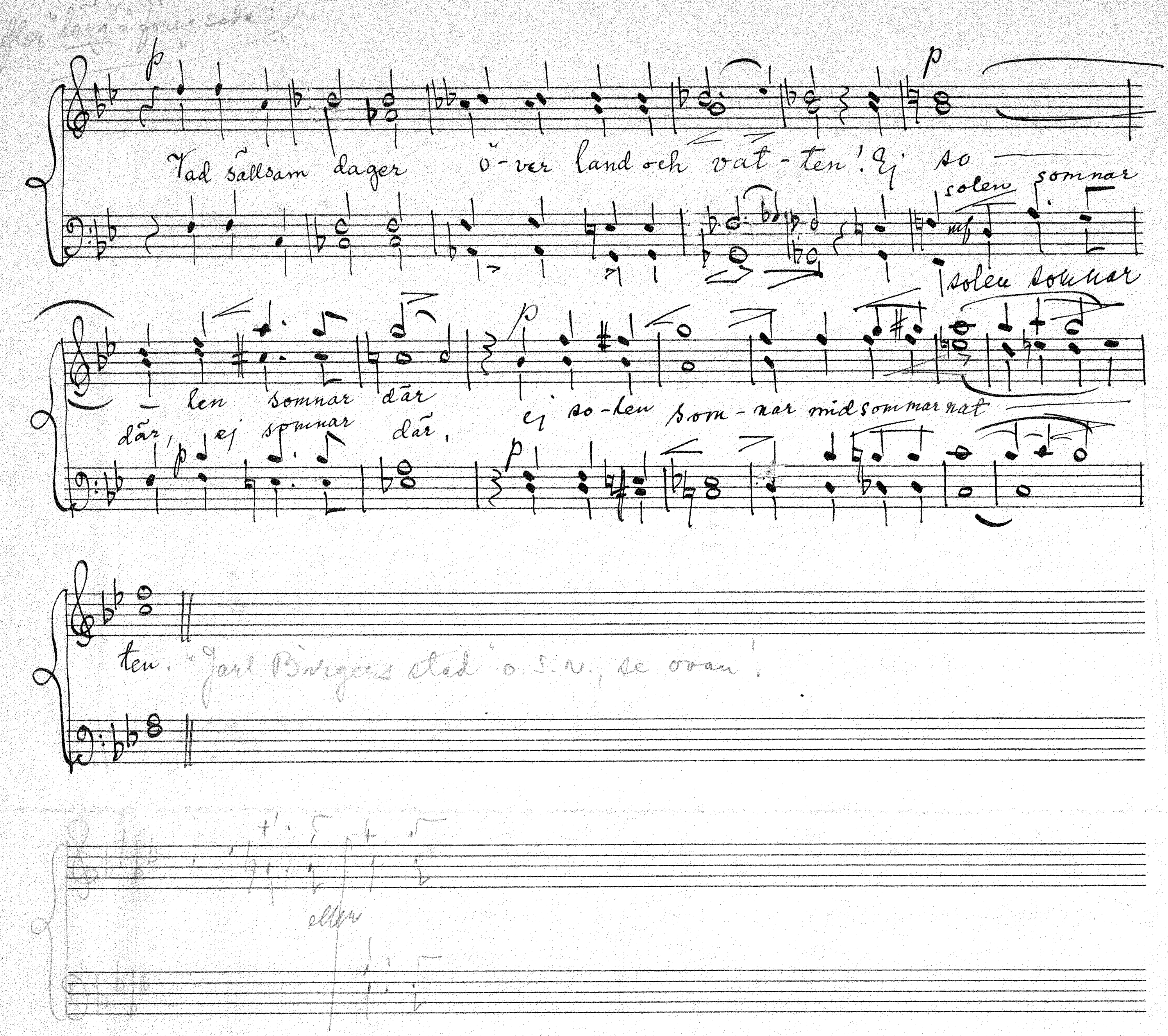
efter "kara" å föreg. sida!
Vad sällsam dager ö-ver land och vat-ten! Ej so-
solen sommar
solen sommar
-len sommar där
där, ej sommar där, ej so-len som-nar midsommarnat-
ten. "Jarl Birgers stad" o.s.v., se ovan!
eller