STATENS MUSIKSAMLINGAR FILMNR: 150:5

ALSTRÖMER-SAMLINGEN

[C o c c h i Gioacchino]
[Aria] Del Sig[r] Giovacchino [sic] Cocchi.
"Tu mi vorrasti oppresso..."
Ms.[2. Hälfte des 18. Jh.] canto, vl I, vl II, vla H/N 387 ; b H/N 414
5 fasc.: S & b, vl I, vl II, vla, b.

Aria
del Sig.r
Cocchi

Del Sigr. Giovacchino Cocchi

Grave
e
Staccato.

Tu mi vorresti oppresso bar - baro Ciel tiranno bar - baro

piano.

Ciel tiran - no! Mà nel mio grave affanno nò

Con Spirito.

l'alma tremar non Sà - nò. mà nel mio grave affan - - -

f. p. f. p.

no. nò l'alma tremar non

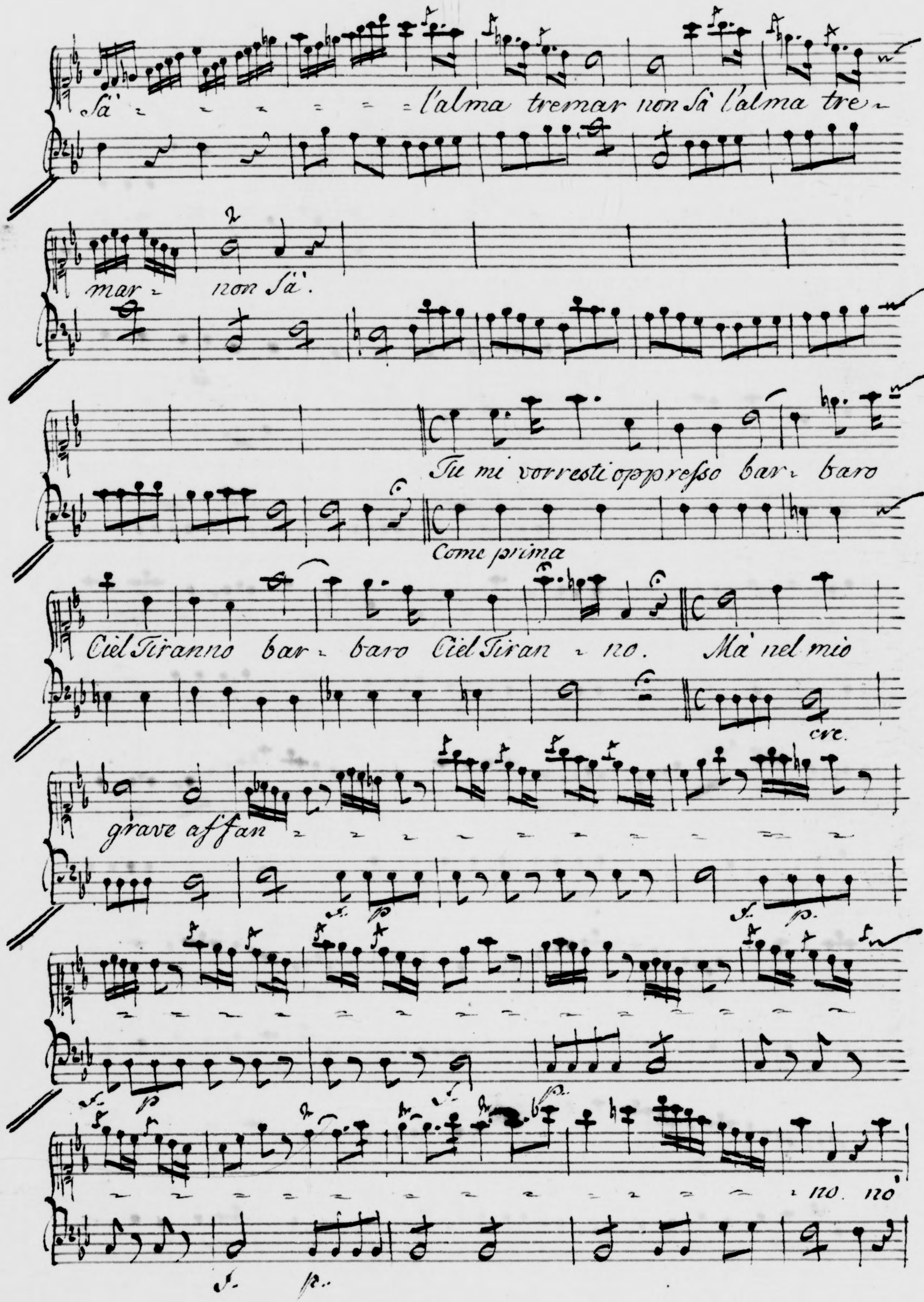
Sà l'alma tremar non Sà l'alma tre-
mar non Sà.
Tu mi vorresti oppresso bar- baro
Come prima
Ciel Tiranno bar- baro Ciel Tiran- no. Mà nel mio
cre.
grave affan
f. p.
no. nò

l'alma tremar non sa - - - - l'alma tremar non sa.

barbaro barbaro ciel tiranno! tiranno! tiranno! nò

l'alma tremar non sa - - - - l'alma tremar - non

sa nò l'alma tremar - - - - non sa.

Del fiero mio tormento so - - - la cagion tu

sei, ma, ma non mi fa spavento l'ingiusta tua empie-

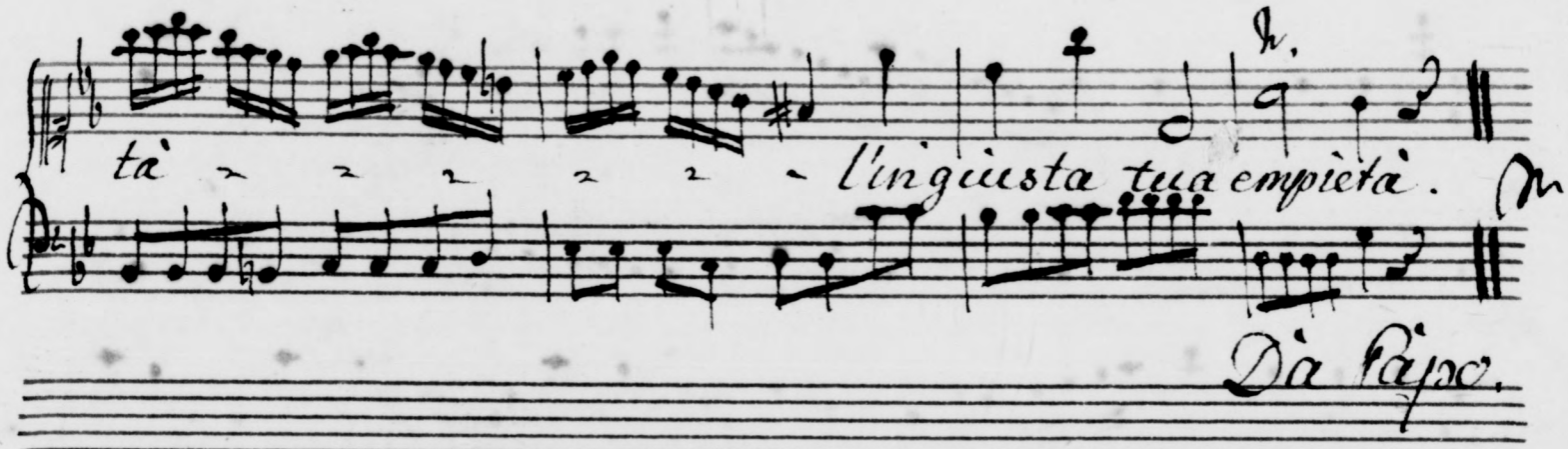
tà
l'ingiusta tua empietà.
Dà Capo.

Violino Primo.

Grave
e
staccato

Con Spirito

Fortissmo

Come prima

Da Capo

Violino Secondo

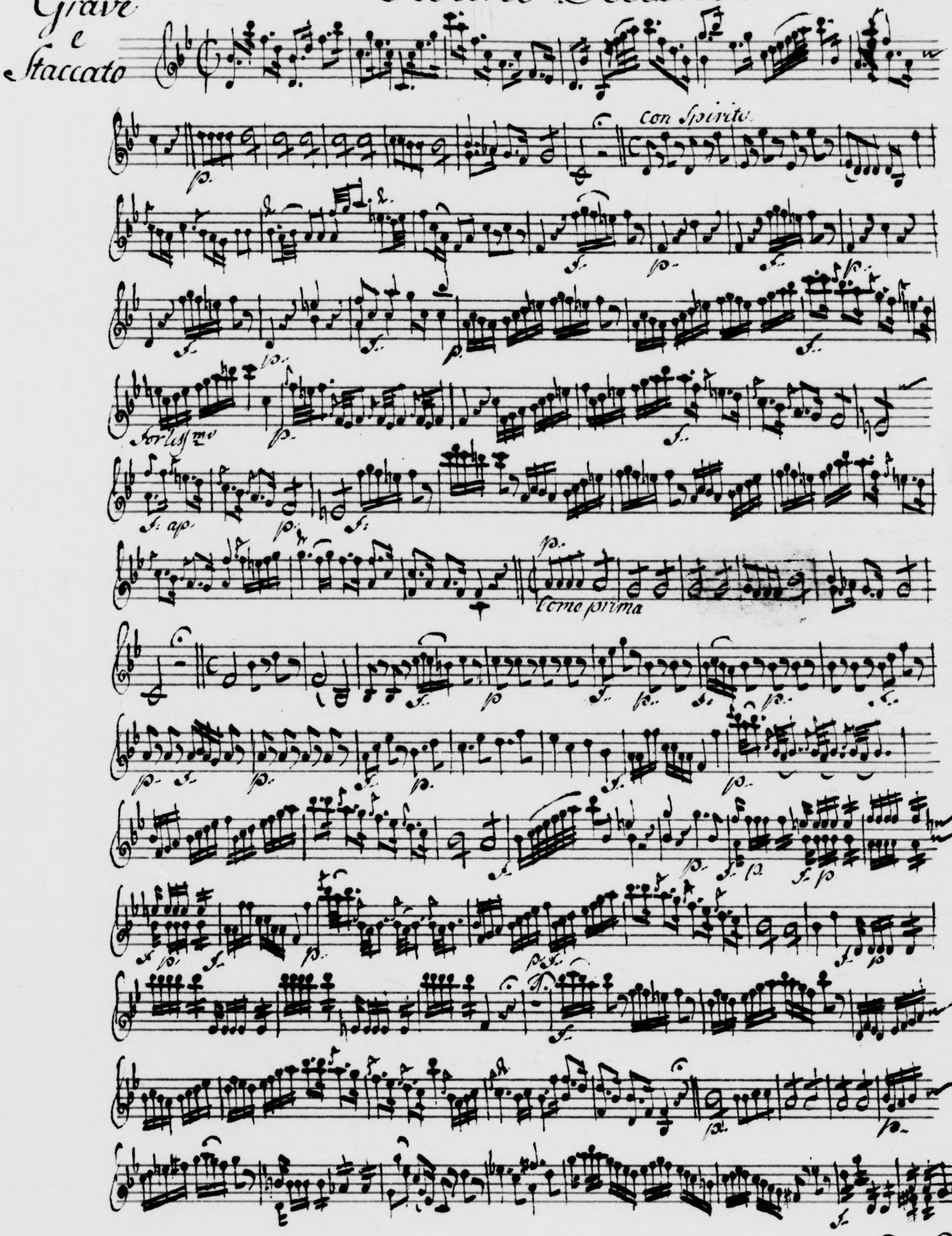

Da Clap

Viola.

Grave
e
Staccato

Come prima

Da Capo.
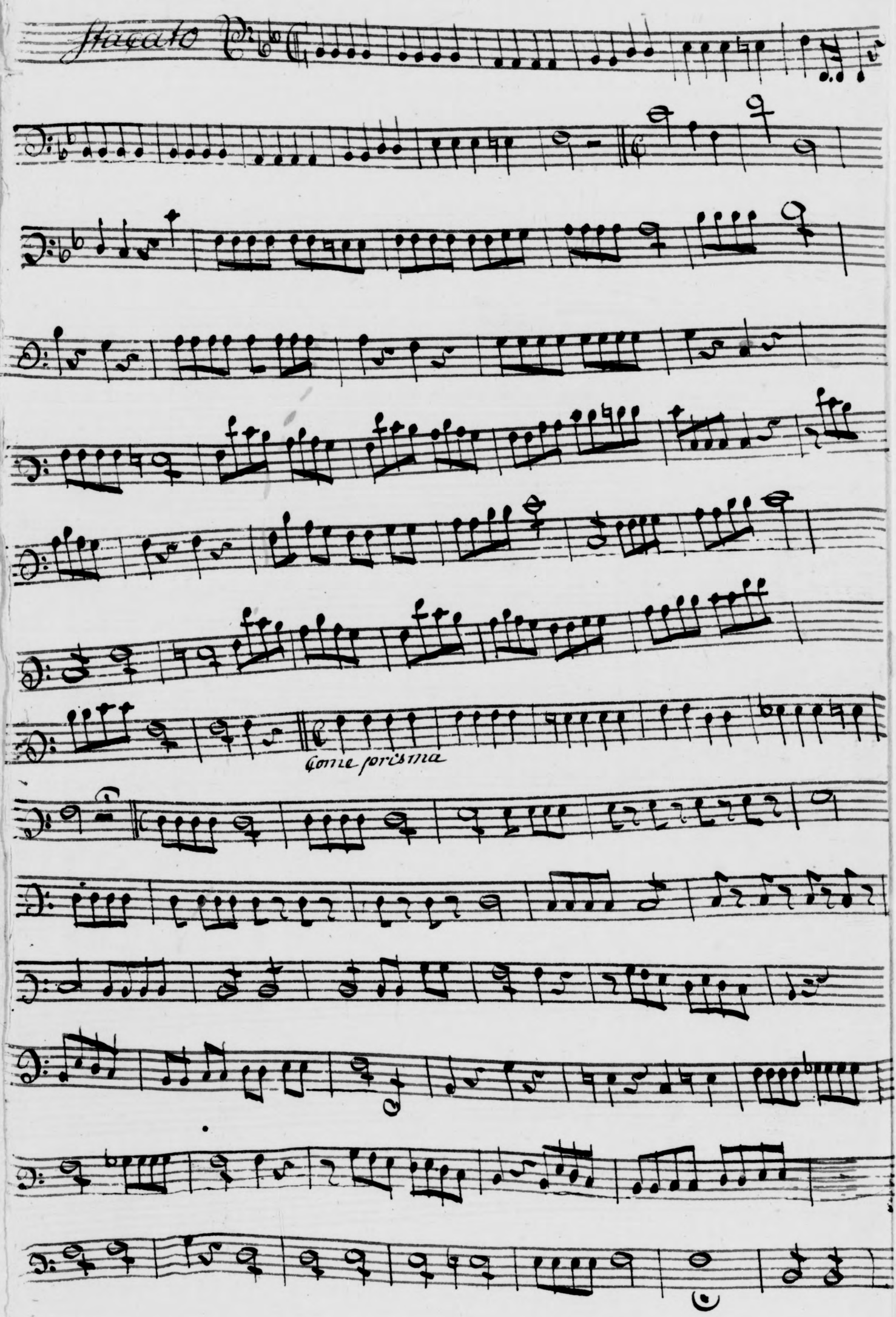
Grave