24. Staffan var en stalledräng.

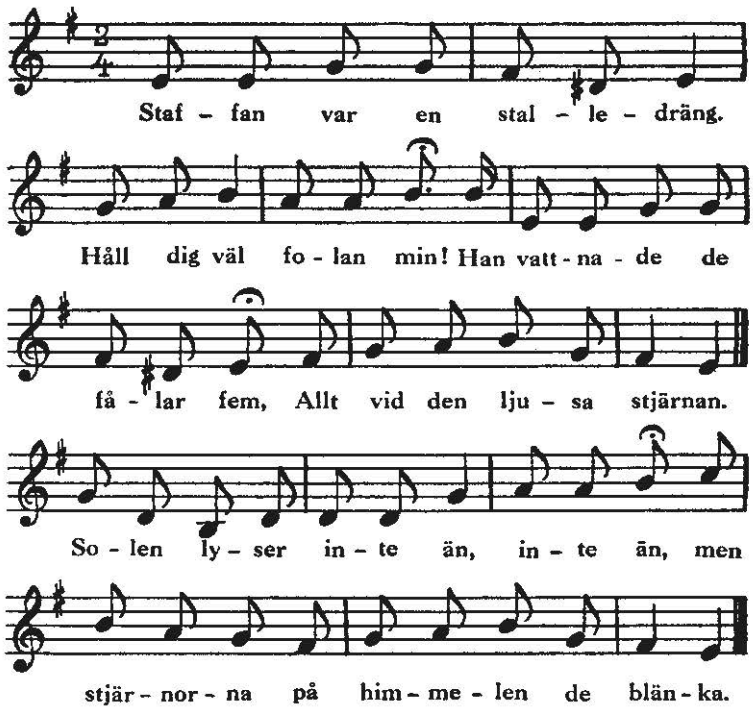

Staffan var en stalledräng.
Håll dig väl folan min!
Han vattnade de fålar fem,
Allt vid den ljusa stjärnan.
Solen lyser inte än, inte än,
(eller: Ingen dager synes än, synes än)
men stjärnorna på himmelen
de blänka.

Skannat av Svenskt visarkiv (Statens musikverk) - http://urn.kb.se/resolve?urn=urn:nbn:se:statensmusikverk-2229
Se Vis- och låtregistret: http://urn.kb.se/resolve?urn=urn:nbn:se:statensmusikverk-6340

Två de voro röda,
de tjänte väl sin föda.

Två de voro vita,
de va de andra lika.

Den femte han var apelgrå,
den rider Staffan själv uppå.

Innan tuppen galit har,
han i stallet redan var.

Hastigt lägges sadeln på,
innan solen månd' uppgå.

Skinnpäls och mössa,
hundar och bössa.

Framme han till skogen var,
innan någon vaknat har.

Orrar och tjädrar,
hundarna vädra.

Själva björnen i sitt bo,
ej får vara uti ro.

I den fula vargens spår
fort och oförskräckt han går.

Räven den röda
måste ock blöda.

Stackars haren, skrämd och rädd,
måste stupa i sin bädd.

Skannat av Svenskt visarkiv (Statens musikverk) - http://urn.kb.se/resolve?urn=urn:nbn:se:statensmusikverk-2229
Se Vis- och låtregistret: http://urn.kb.se/resolve?urn=urn:nbn:se:statensmusikverk-6340

Dagen den lider,
folan hemskrider.

Nu är eld uti var spis,
julegröt och julegris.

»Kära mor i spiseln,
giv oss ett stycke av grisen!»

»Kära mor vid lullan,
låt oss smaka bullan!»

»Lutfisken luktar,
brännvinet fuktar.»

»Få vi intet brännvin i våra krus,
slå vi edra fönster ut.»

»Kuse och kaka
låt oss få smaka.»

»Låt oss mera dricka få
innan harpan börjar gå.»

Gamla gumman, matt och tung,
börjar åter bliva ung.

Själva gubben krafter får,
se'n han druckit sig en tår.

Unga bonden nöjd och glad,
dansar polskor tre å rad.

Husfrun ung å röd å varm,
håller barnet på sin arm.

Skannat av Svenskt visarkiv (Statens musikverk) - http://urn.kb.se/resolve?urn=urn:nbn:se:statensmusikverk-2229
Se Vis- och låtregistret: http://urn.kb.se/resolve?urn=urn:nbn:se:statensmusikverk-6340

Åt åre då vi komma igen,
så står en vagga vid ungmors säng.

Flickorna unga
dansa och sjunga.

Drängarna hoppa
piporna stoppa.

Nu rider Staffan å gåle,
han kommer ej igen förr'n åt åre.

Uppå julen broder Knut,
håll dig väl folan min,
som på visan gör ett slut.
Hjälp gud och sankte Staffan.
Solen lyser inte än, inte än,
men stjärnorna på himmelen
de blänka.

Skannat av Svenskt visarkiv (Statens musikverk) - http://urn.kb.se/resolve?urn=urn:nbn:se:statensmusikverk-2229
Se Vis- och låtregistret: http://urn.kb.se/resolve?urn=urn:nbn:se:statensmusikverk-6340