JNJ

No 119. O Gud vi lofve dig. 12 ft. cf. Roman

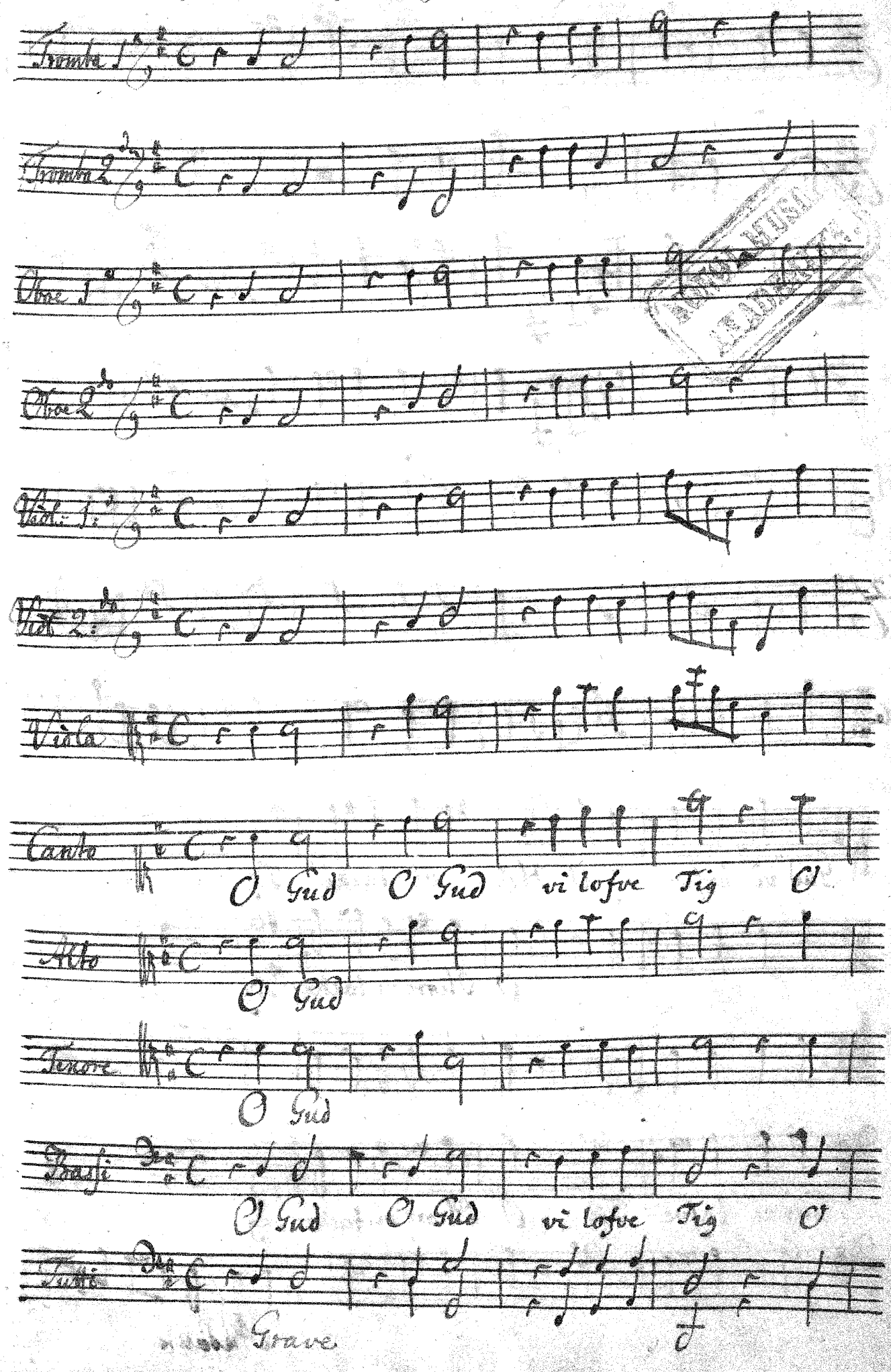

Viol. 1.

V. 2

Vl. 1.

Andante

Vl. 2

Viola

Gud vi lofve Tig O Herre vi tacke Tig

O Herre vi tacke Tig

Gud vi lofve Tig O Herre vi tacke Tig

Andante

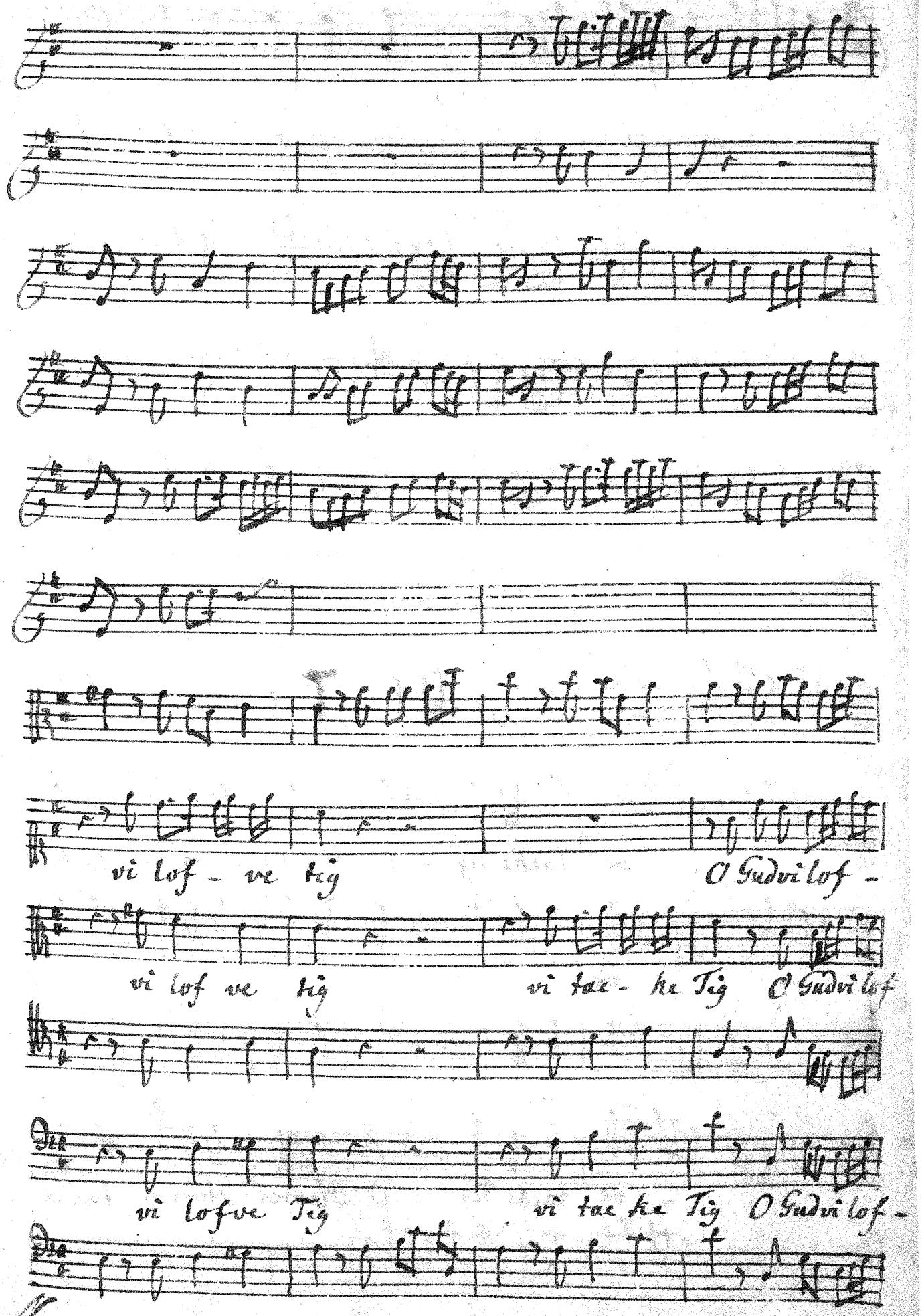
vi lof - ve tig
O Gudvi lof -
vi lof ve tig
vi tac - ke Tig
O Gudvi lof
vi lofve Tig
vi tac ke Tig
O Gudvi lof -

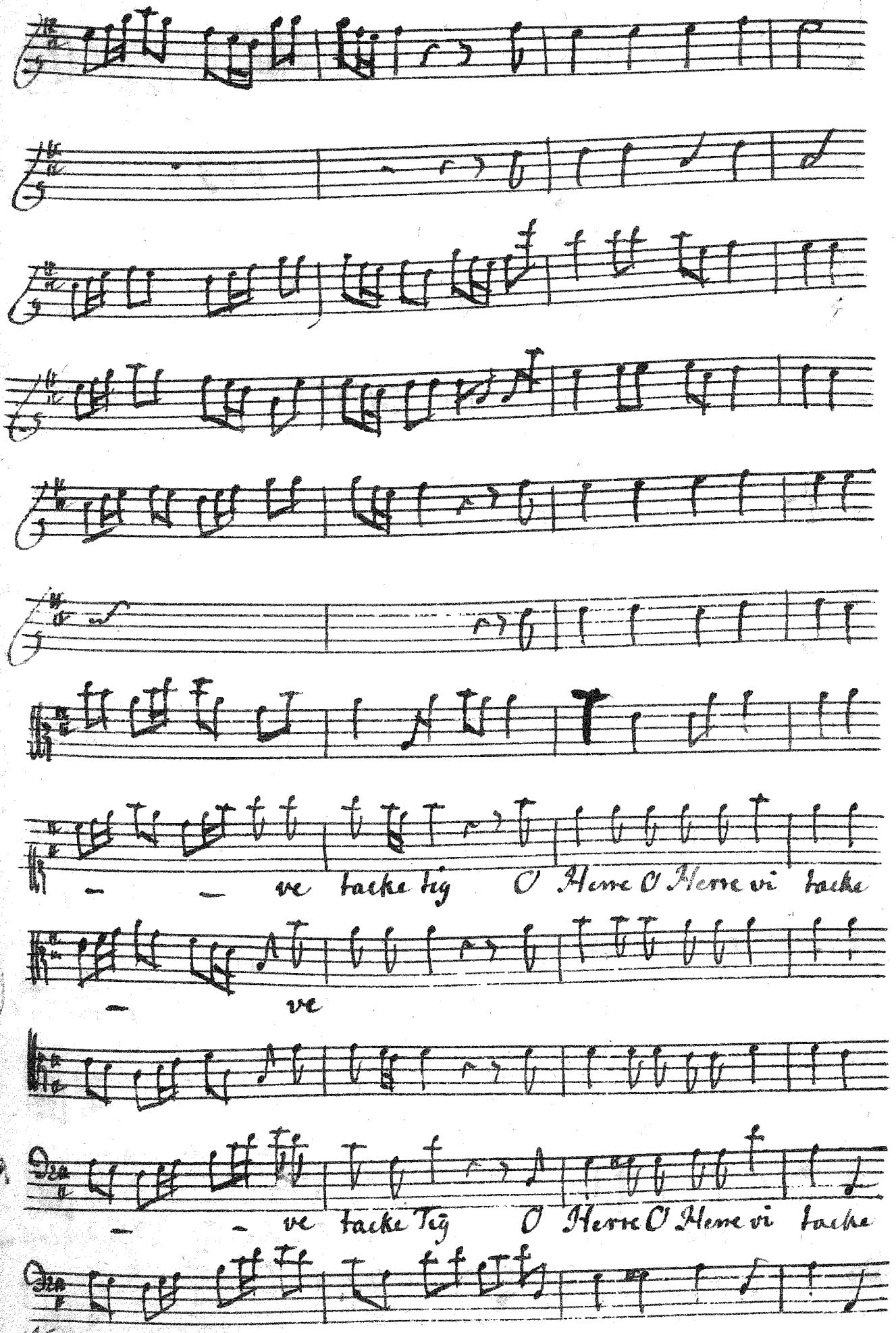
– – ve tacke tig O Herre O Herre vi tacke
– ve
– – ve tacke Tig O Herre O Herre vi tacke

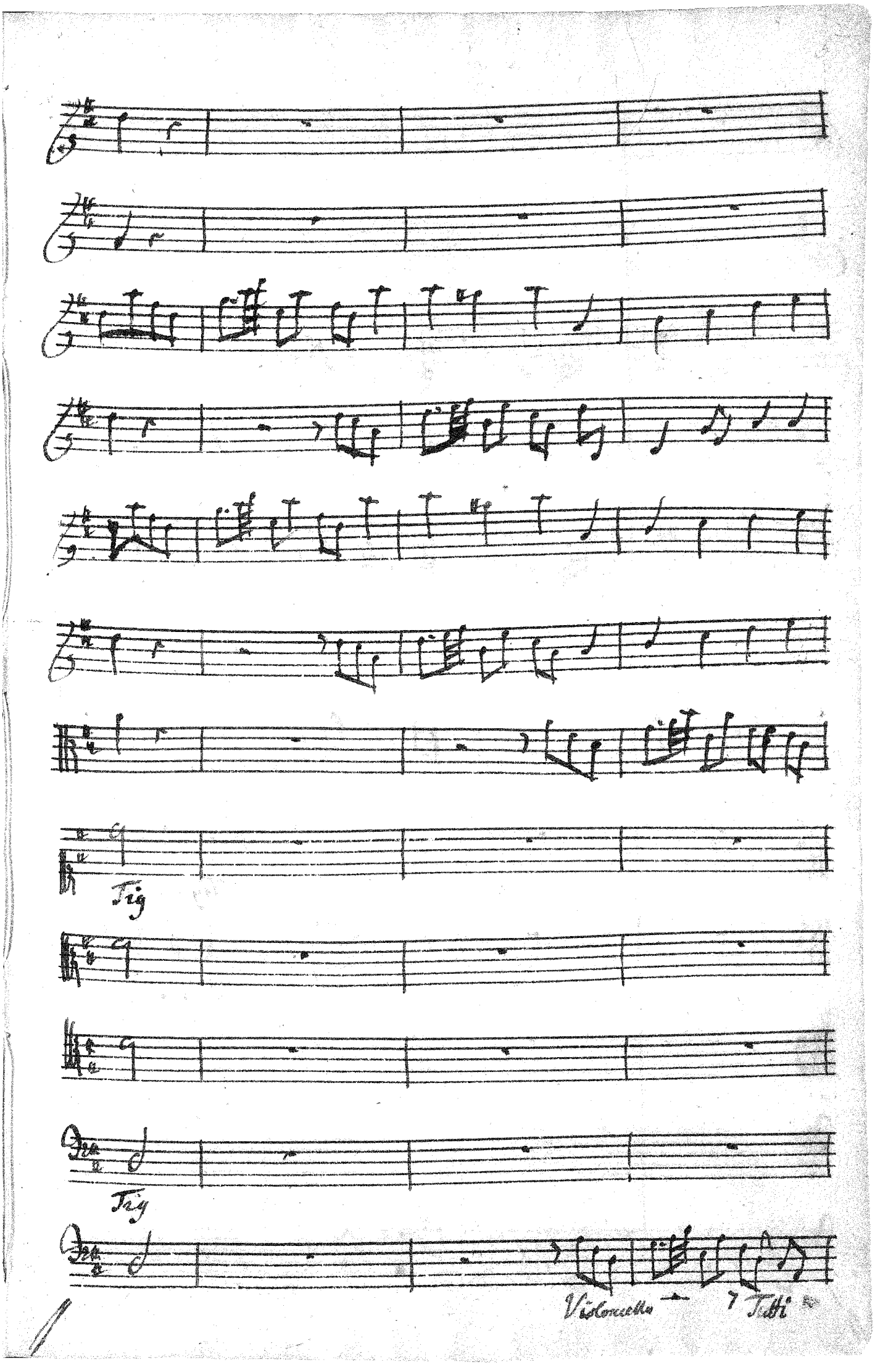
Trig
Trig
Violoncello
Tutti

Tig evige

Tig evige

Fader vördar hela verlden Tigevige Fader vördar hela verlden hela hela

Tig evige Fader Tig evige Fader vördar hela

Tig evige Fader Tig evige Fader vördar hela

Verldentig vördar hela Verl den

Verldentig vördar hela Verl den

Tig prisa alla Änglar Himlar och alla krafter

Himlar

Himlar och alla krafter

Tig prisa alla Änglar Himlar och alla krafter

Tig prisa Cheru bim ock Sera -

och alla krafter ock alla krafter Tig prisa

ock alla krafter

I himlar och alla krafter Tig prisa Cheru - bim ock Sera

phiem siungandes utan àn - da u - tan àn - da

phiem siungandes utan àn - da u - tan

siungandes utan àn - da

phiem siungan des utan àn da u - tan

Adagio

uhan ân – da Helig Helig Helig Herre Gud

an – da

uhan ân – da

uhan ân da Helig Helig Helig Herre Gud

andante

Se ba oth He - - -

He - -

He -

Se ba oth He - -

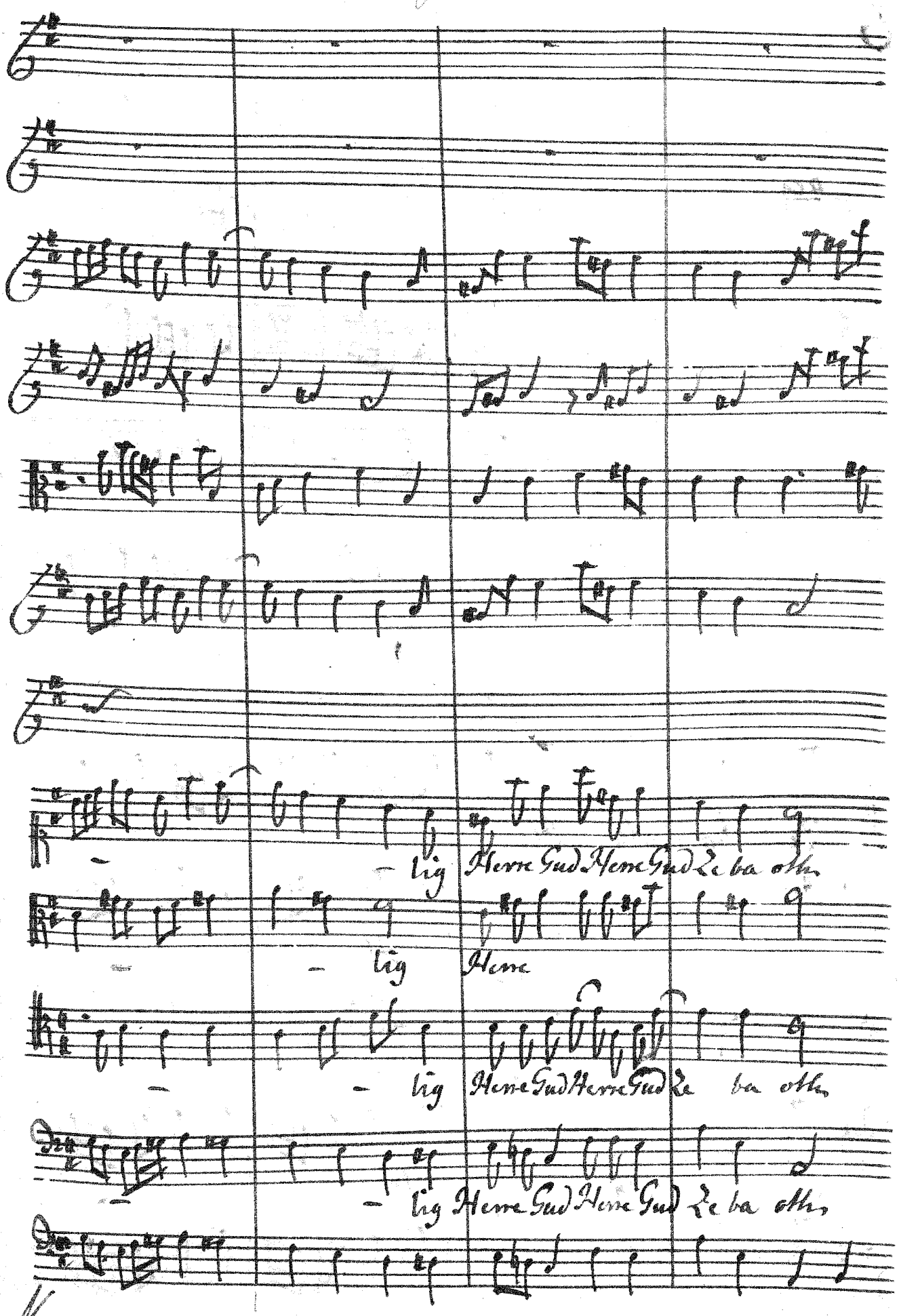
- lig Herre Gud Herre Gud Ze ba oth
- lig Herre
- lig Herre Gud Herre Gud Ze ba oth
- lig Herre Gud Herre Gud Ze ba oth

ful - le äro Himlarne och jorden

ful - le äro Him - lar -

fulle fulle äro Him lar -

fulle äro Himlarne och jorden Himlarne och

Himlarne och jorden af ditt Majestät och din härlighet af ditt Majestät och här-

ne och jorden af ditt och din

ne och jorden af ditt Majestät och din

jorden äro fulla af ditt Majestät och din härlighet af ditt Majestät och

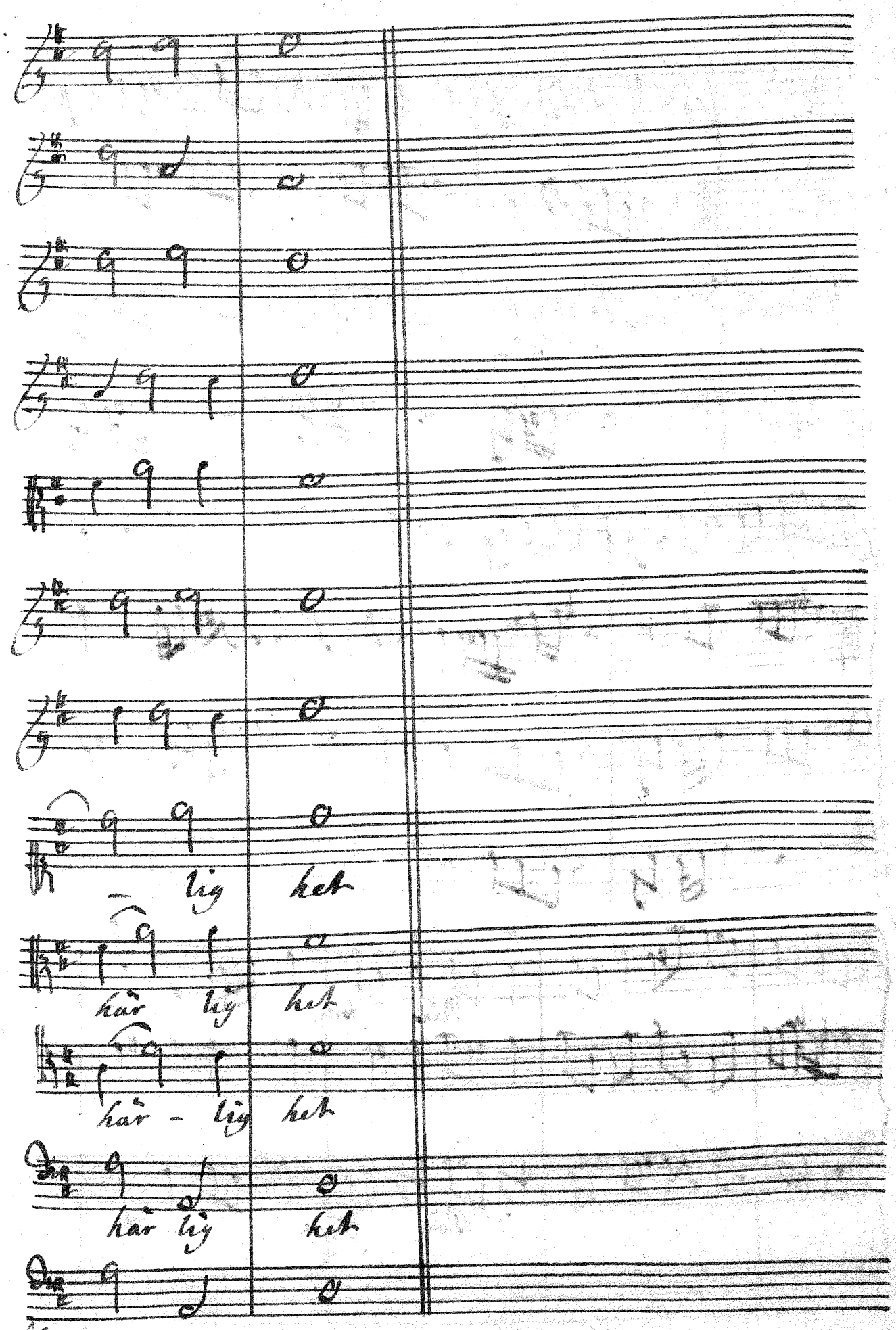
– lig het
har lig het
har – lig het
har lig het

VV.

Viola

Violoncello

Organo

Piano Forte

Piano Forte

Tig lofva prisa alle helge Apostlar

Thesslikes lofva tig alle

Samalunda lofva hig alle

Samalunda lofva hig alle

helge Prophetor

Then helga kyrkia i hela verlden bekänner

helge Marty ver

helge Marty ver

Then helga kyrkia i hela verlden bekänner

tig för en als mäktig Fader

bekänner tig för en als mäktig Fader Och hin enfödda

för en als mäktig Fader

tig be kän ner tig för en als mäktig Fader

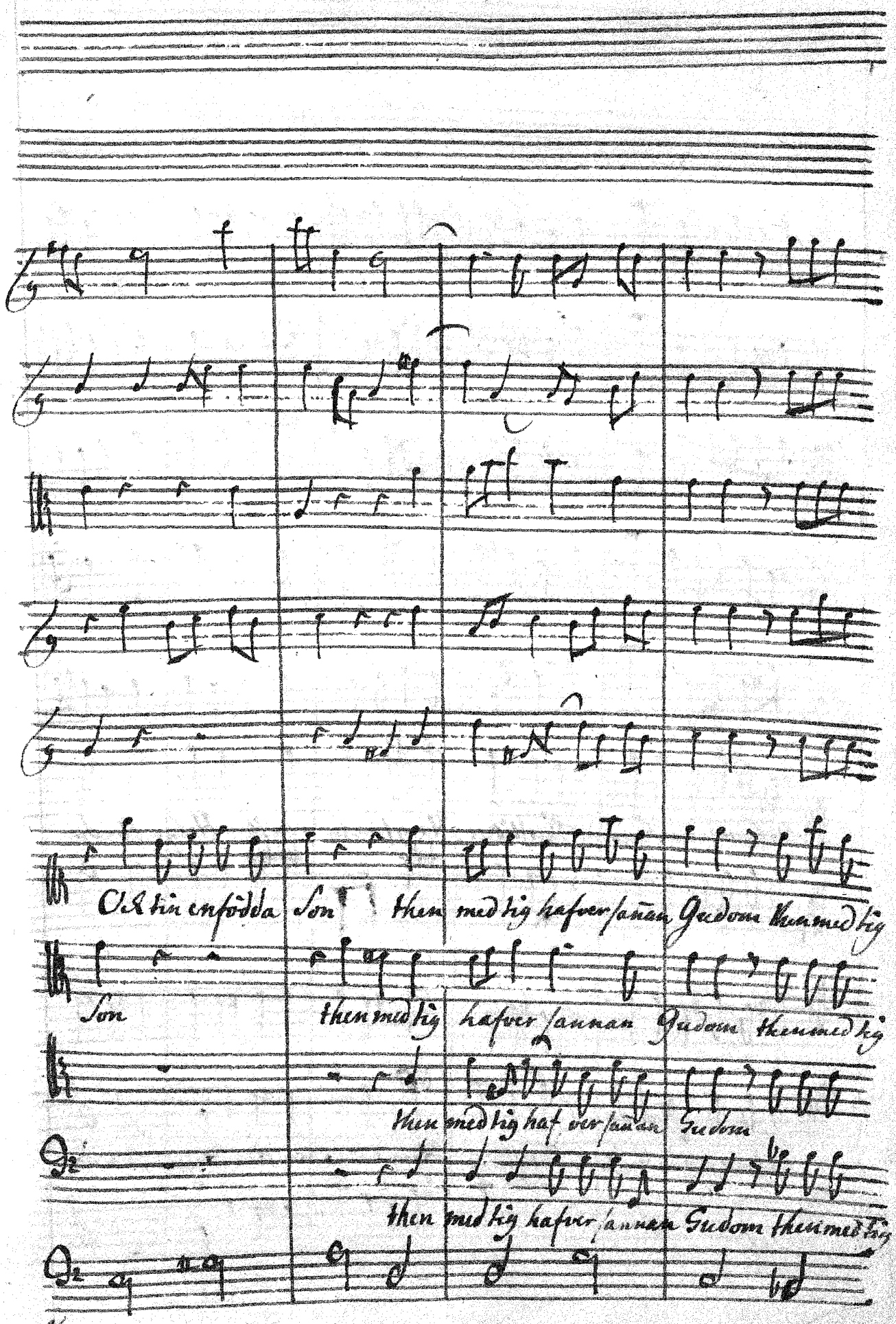
O A tin enfödda Son then med tig hafver sañan Gudom then med tig
Son then med tig hafver sannan Gudom then med tig
then med tig haf ver sañan Gudom
then med tig hafver sannan Gudom then med tig

hafver sañan Gudom Thesslikes Hugsvala ren then Helge Anda

hafver sanan Gudom Thesslikes Hugsvala ren then Helge Anda

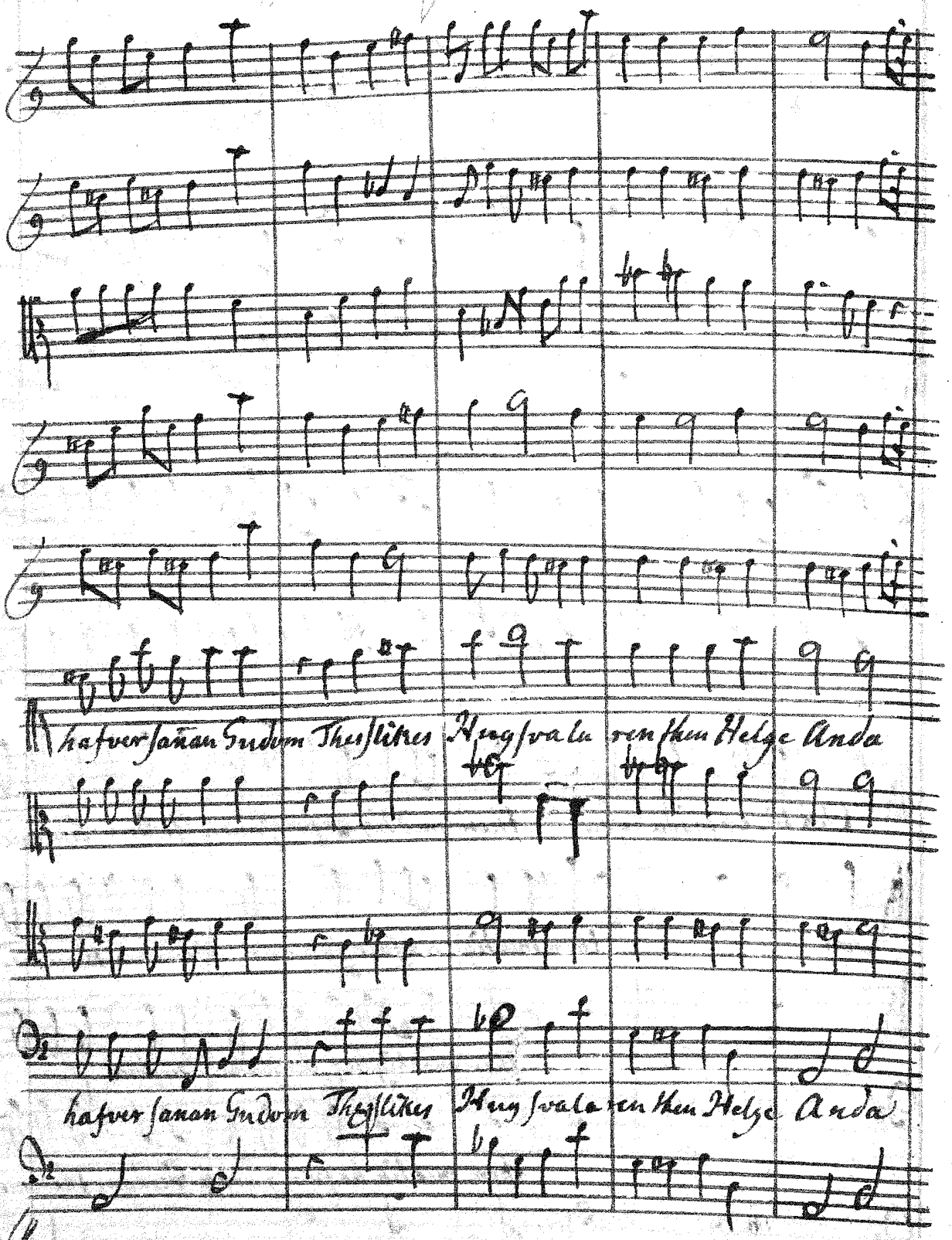

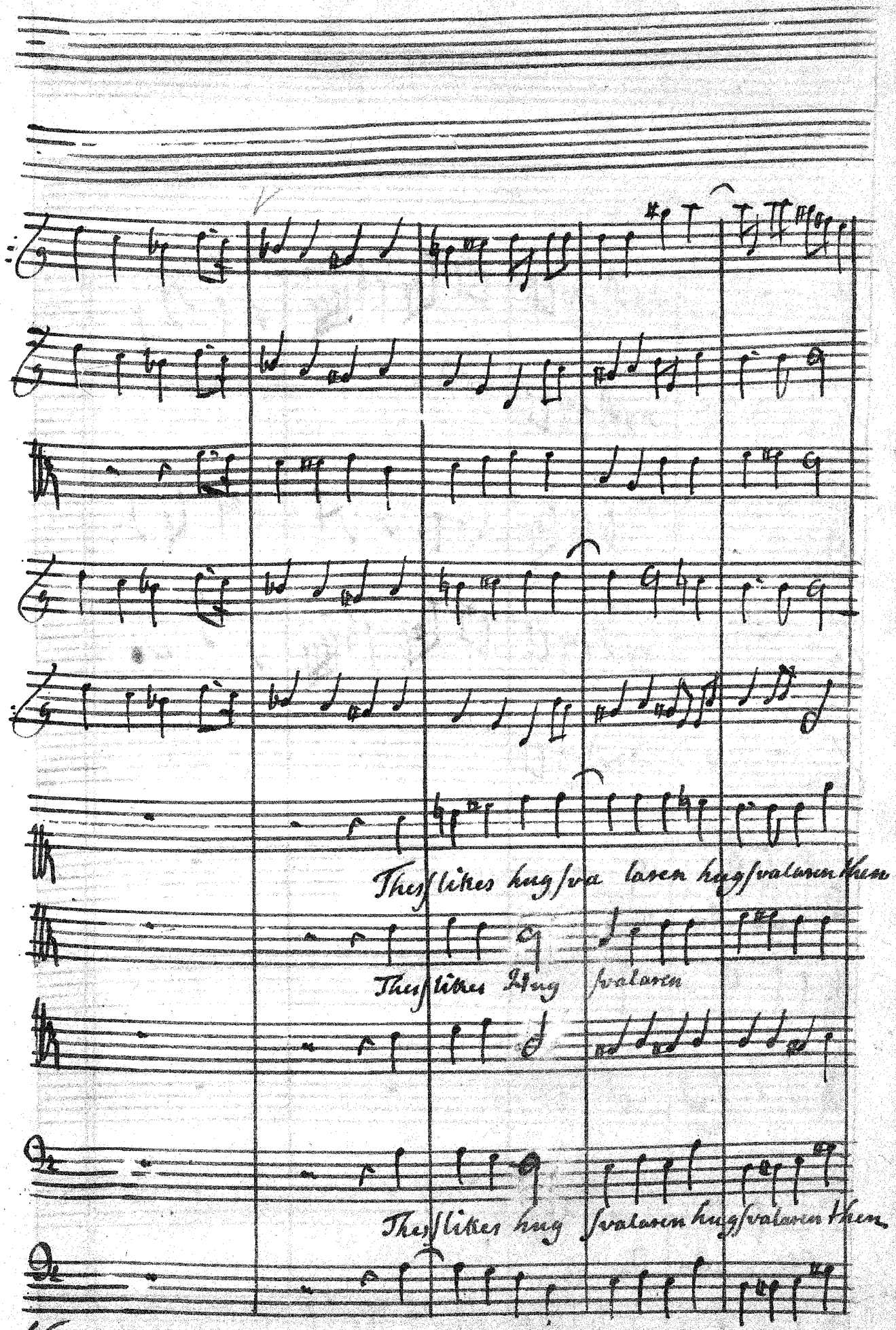
Thesſlikes hugſva laren hugſvalaren then
Thesſlikes Hug ſvalaren
Thesſlikes hug ſvalaren hugſvalaren then

Helge An da

Helge An da

Tr. 1

Tr. 2

V. 1.

V. 2.

Viola

Cl. 1

Cl. 2

Tu Christe Tu Christe Árones Konung

Tu Christe Tu Christe Árones Konung

Tu Christe Ärones Konung Fadrens Sonästu i evig-

i e - vig-

Fadrens Sonästu i evig-

Tu Christe Ärones Konung i evig-

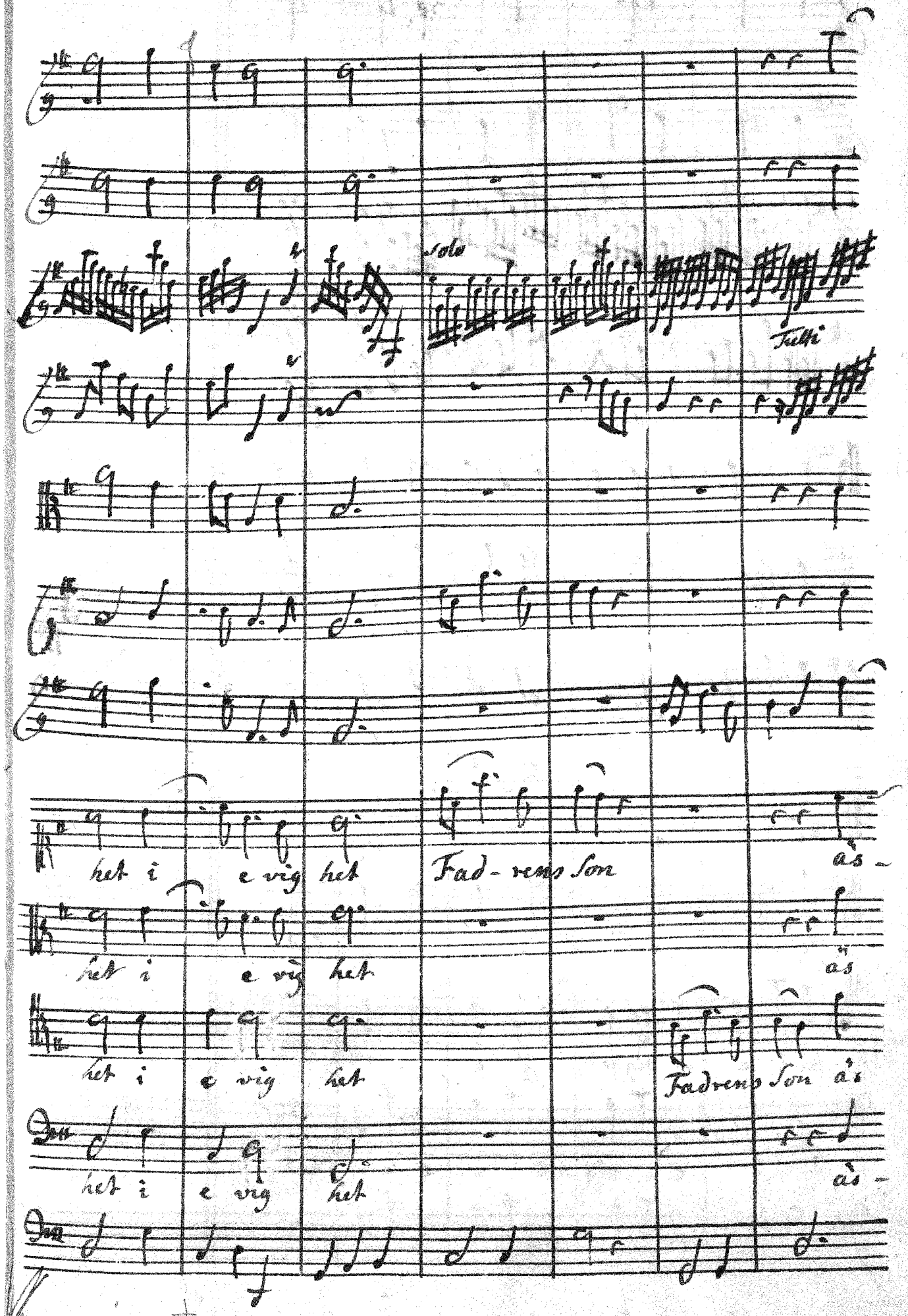
solo
Tutti
het i e vig het Fad-rens Son ås-
het i e vig het ås
het i e vig het Fadrens Son ås
het i e vig het ås-

tu i e - - vig het

tu i e - - vig het

tu i e - vighet i e - vig het

tu i e - vig het i e - vig het

Oboe

Til menniskio- nes förlossning togstu i

Jungfru lifve mandom Til

menniskiones förloss- ning togs - tu togs

tu i Jungfru lifve man - dom mandom

togstu i Jungfru lifve mandom

Tu öfver-

vant dö – den och up lätst himmelen för the trogna up –

lätst himmelen för the trog – na för the

trog – na tö öfver vant dö – den

och uplätst himmelen och uplätst himmelen för the

trog - na uplätst himelen för the trogna

V. & Ob. 1.
V. & Ob. 2.

Tu sitter på Guds högra hand i Fadrens

Tu sitter på Guds högra hand i Fad rens

Viola col Tenore

Tu sitter på Guds högra hand i Fad - rens

Tu sitter på Guds högra hand i Fadrens

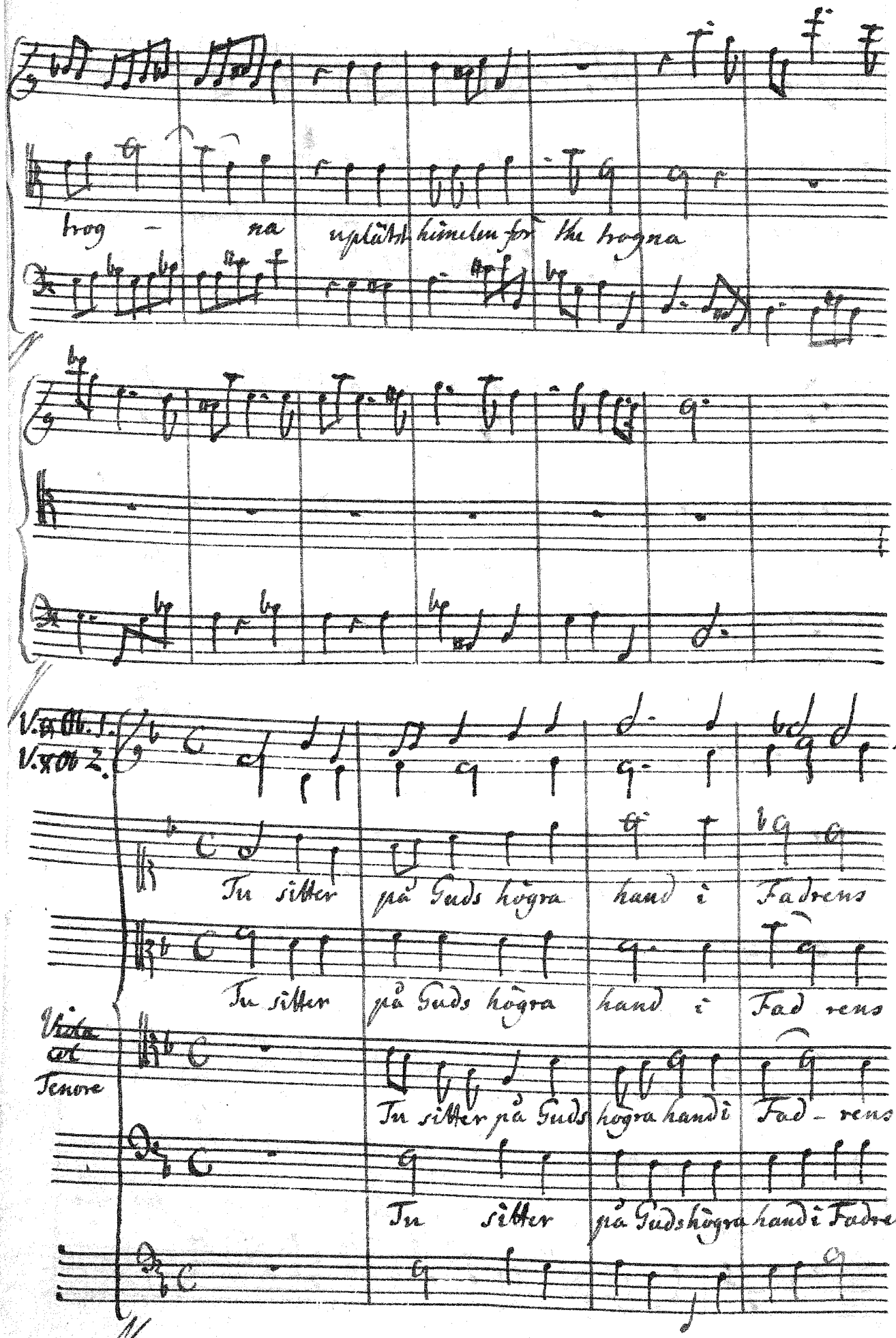

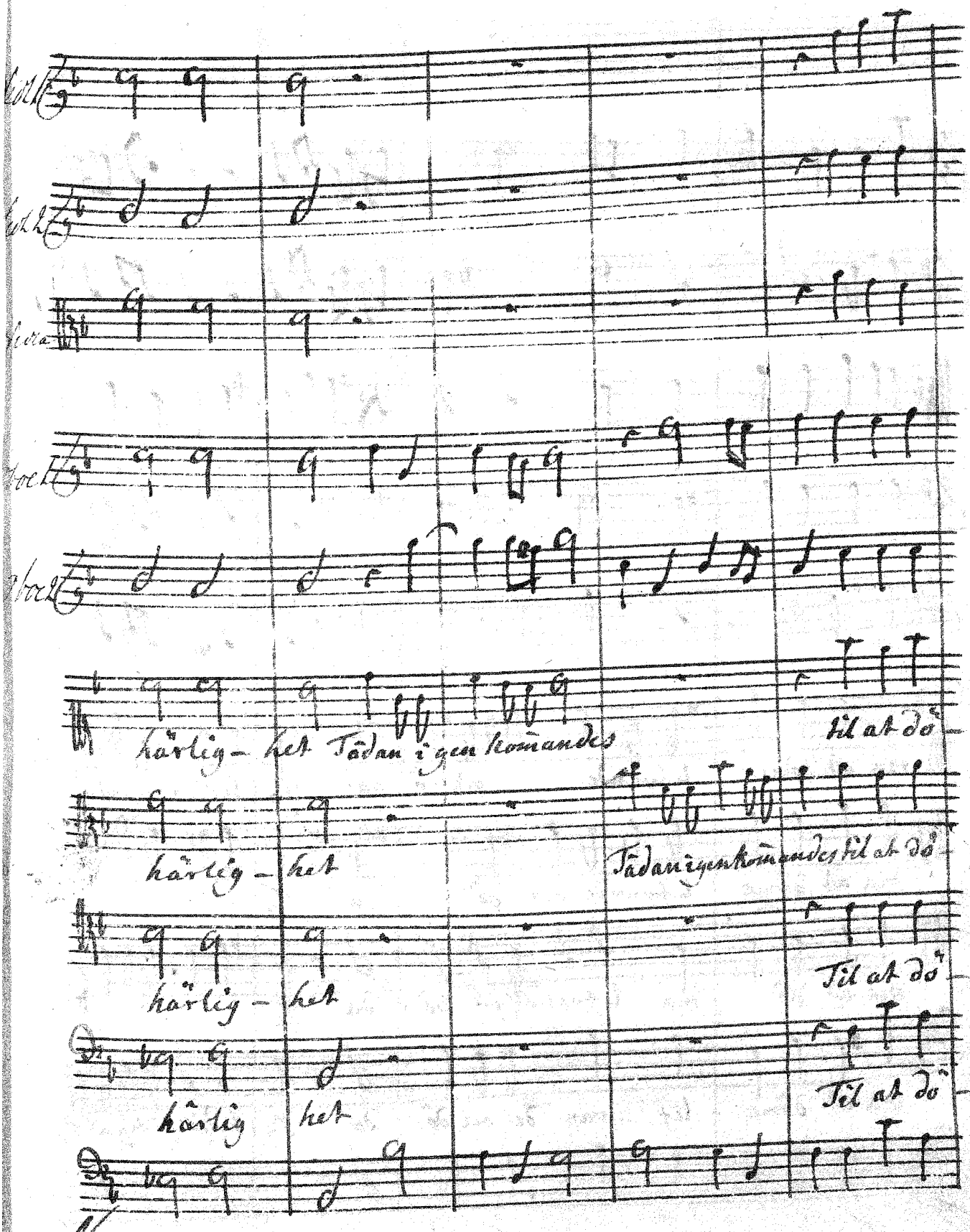
kärlig- het Tådan igen komandes
til at dö-
kärlig- het
Tådan igen komandes til at dö-
kärlig- het
Til at dö-
kärlig het
Til at dö-

ma at döma lefvande och dö - da Ty bedje vi hig at he

ma at döma lefvande och dö - da Ty

ma at dö - ma lefvande och dö - da Ty

ma at döma lef - van de och dö da Ty bedje vi hig at he

hielper tina tiänare som tu med titt dyra blod hafver

hielper tina tiänare som tu med titt dyra blod hafver

åter löst med sitt dy ra blod hafver å ter -

å ter löst med sitt dyra blod hafver åter -

å ter löst med sitt dy ra blodhaf - ver å - ter -

å ter löst med sitt dy ra blodhafver å - ter -

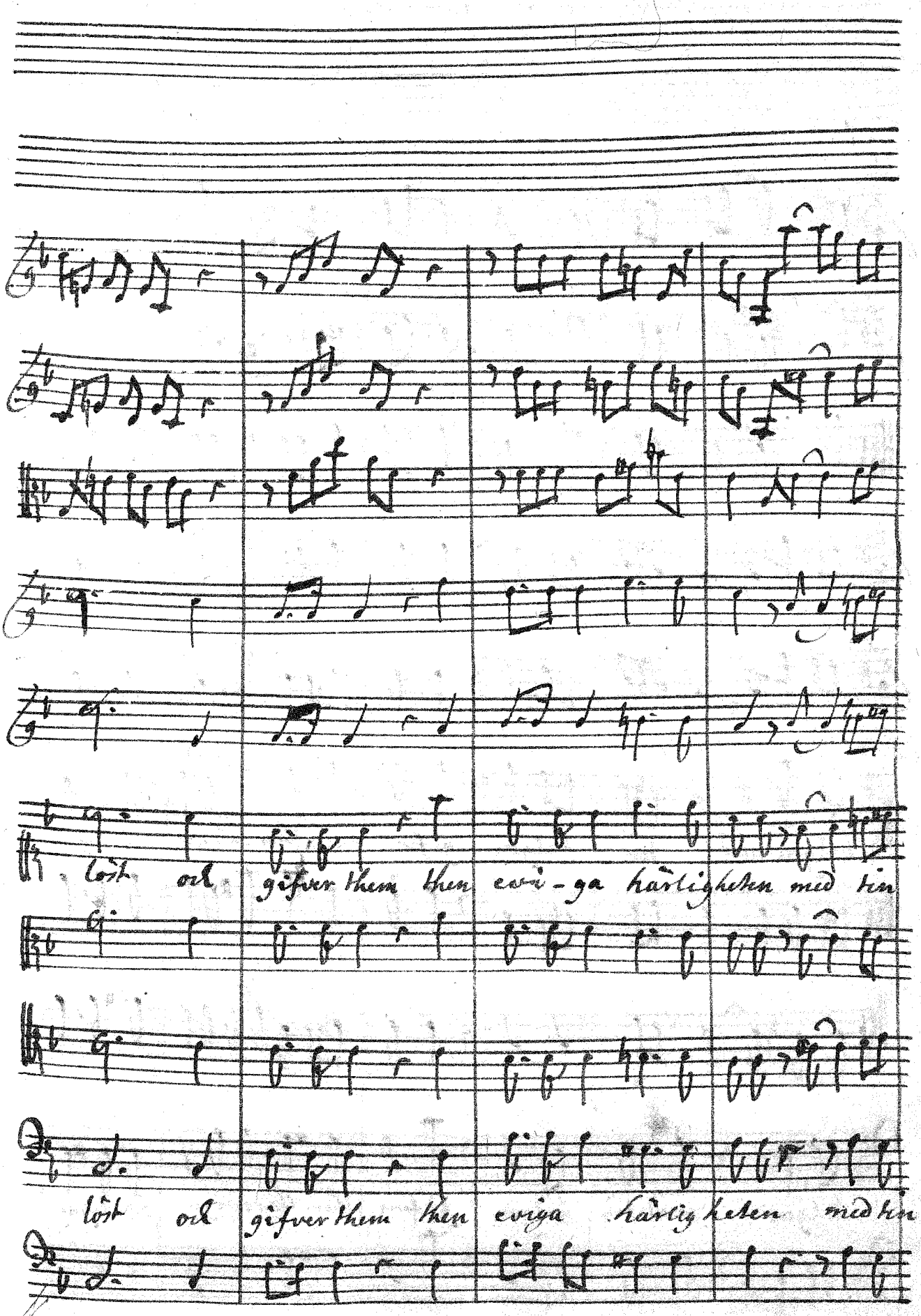
löst ock gifver them den evi-ga härligheten med sin
löst ock gifver them den eviga härligheten med sin

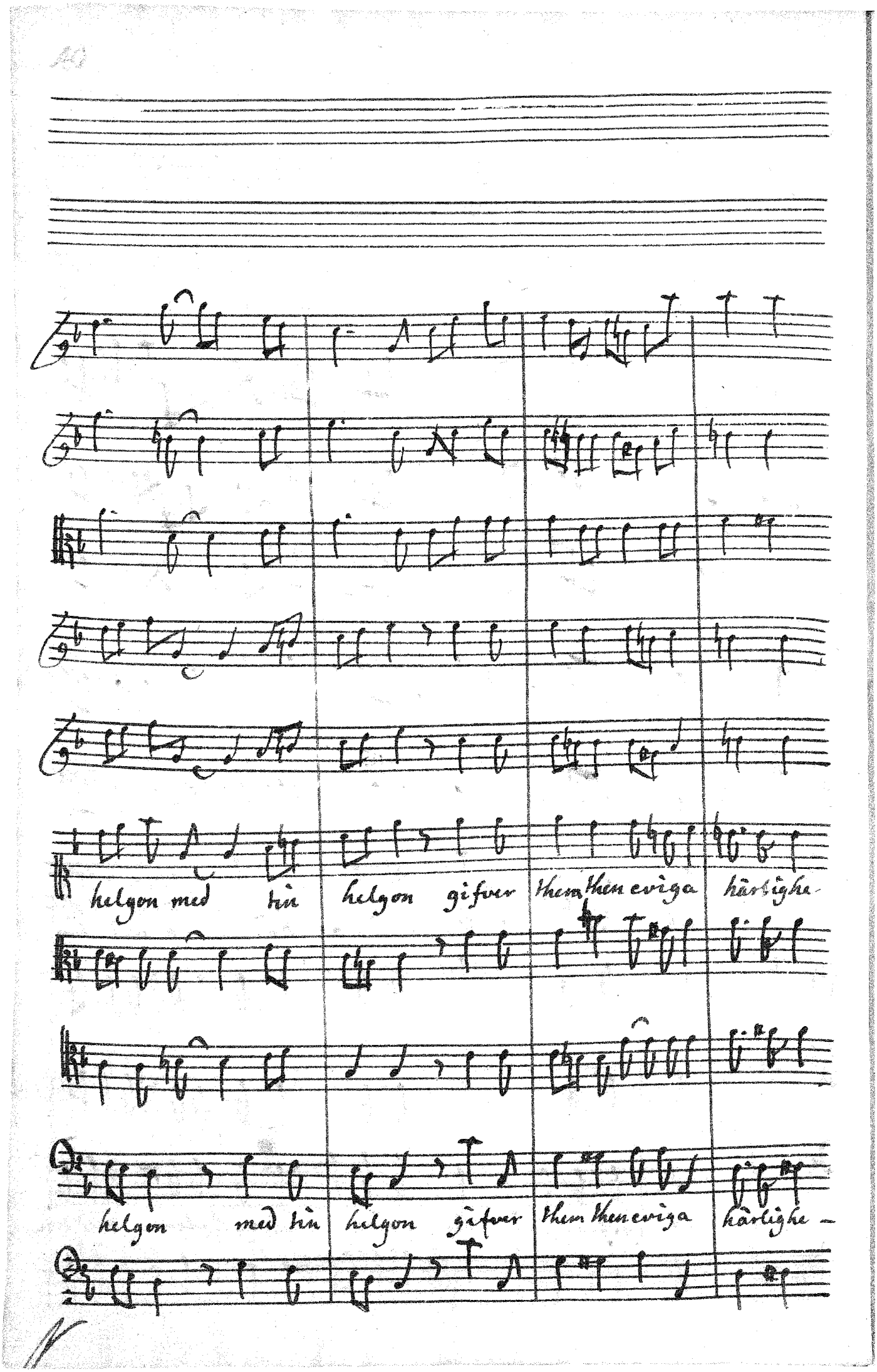
helgon med tin helgon gifver them then eviga härlighe
helgon med tin helgon gifver them then eviga härlighe

ten med tin hel - gon

O Herre fräls titt folk och väl

ten med tin hel - gon

O Herre fräls titt folk och väl -

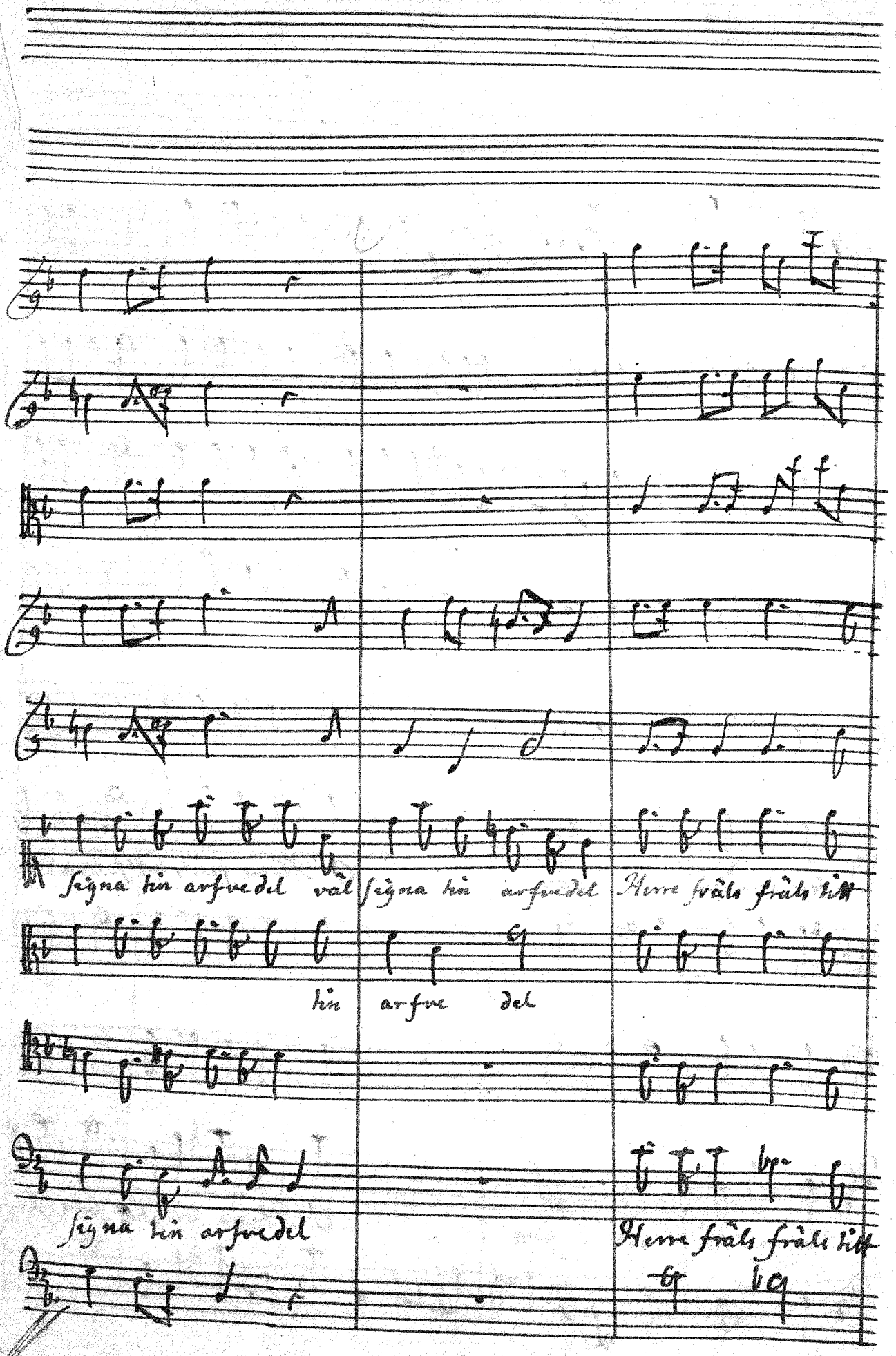
signa tin arfuedel väl signa tin arfuedel Herre fräls fräls tin
tin arfue del
signa tin arfuedel Herre fräls fräls tin

folk välsigna tin arfvedel tin arfvedel

Herre fräls titt

Herre fräls titt

folk välsigna tin arfvedel tin arfve - del

Violoncello

Herre fräls titt folk väl signa tin arfve del välsigna tin arfvedel.

folk tin arfvedel välsigna tin arfvedel.

folk välsig - na tin arfvedel välsigna tin arfvedel.

Herre fräls titt folk välsig - na väl sig na tin arfvedel välsigna tin arfvedel.

Och re ge ra them Och re ge ra them och up-

Och re ge ra them och regera them och up

Grave

hög them och up hög - - them i e vig het

hög them och up hög them i evig het

hög them och up hög them up hög them i e vig het

hög them och up hög them up hög them i evig het

Tr. 1

Tr. 2

V. 1.

Ob. 1

solo

Tutti

Ob. 2

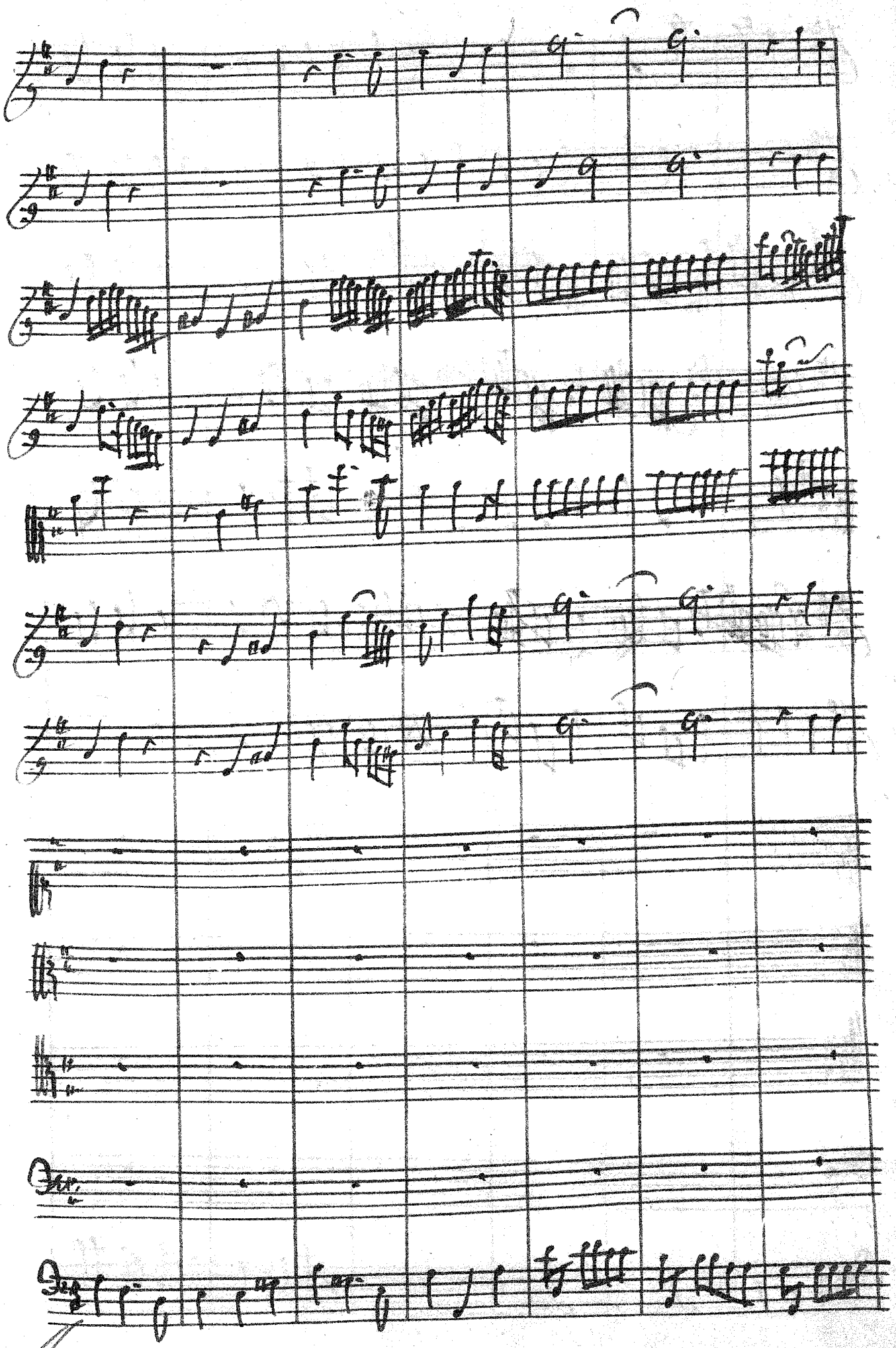

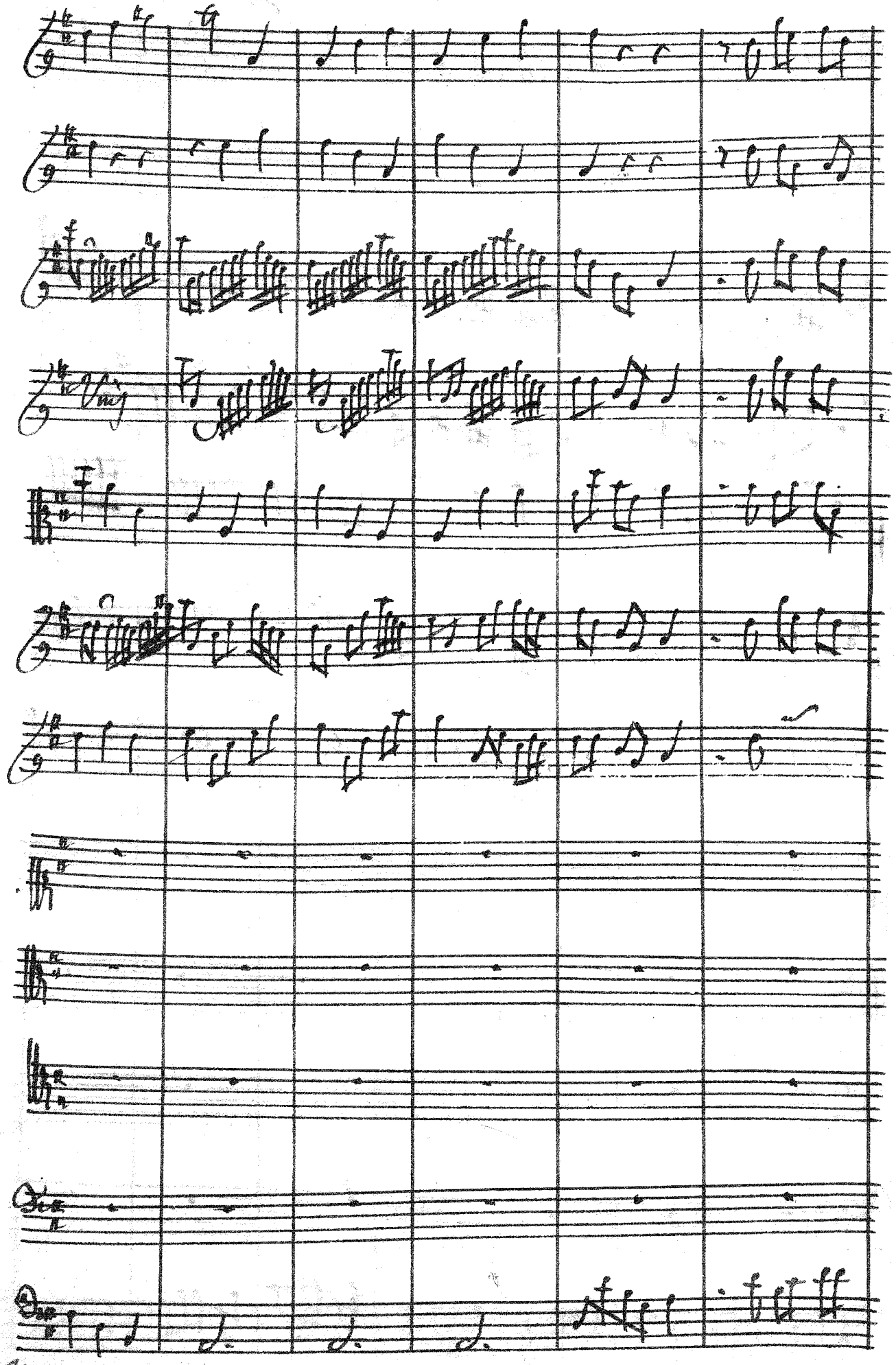

Herre Gud vi lofve dig O Gud vi lofve dig

vi lofve dig

Herre Gud vi lofve dig vi lofve dig

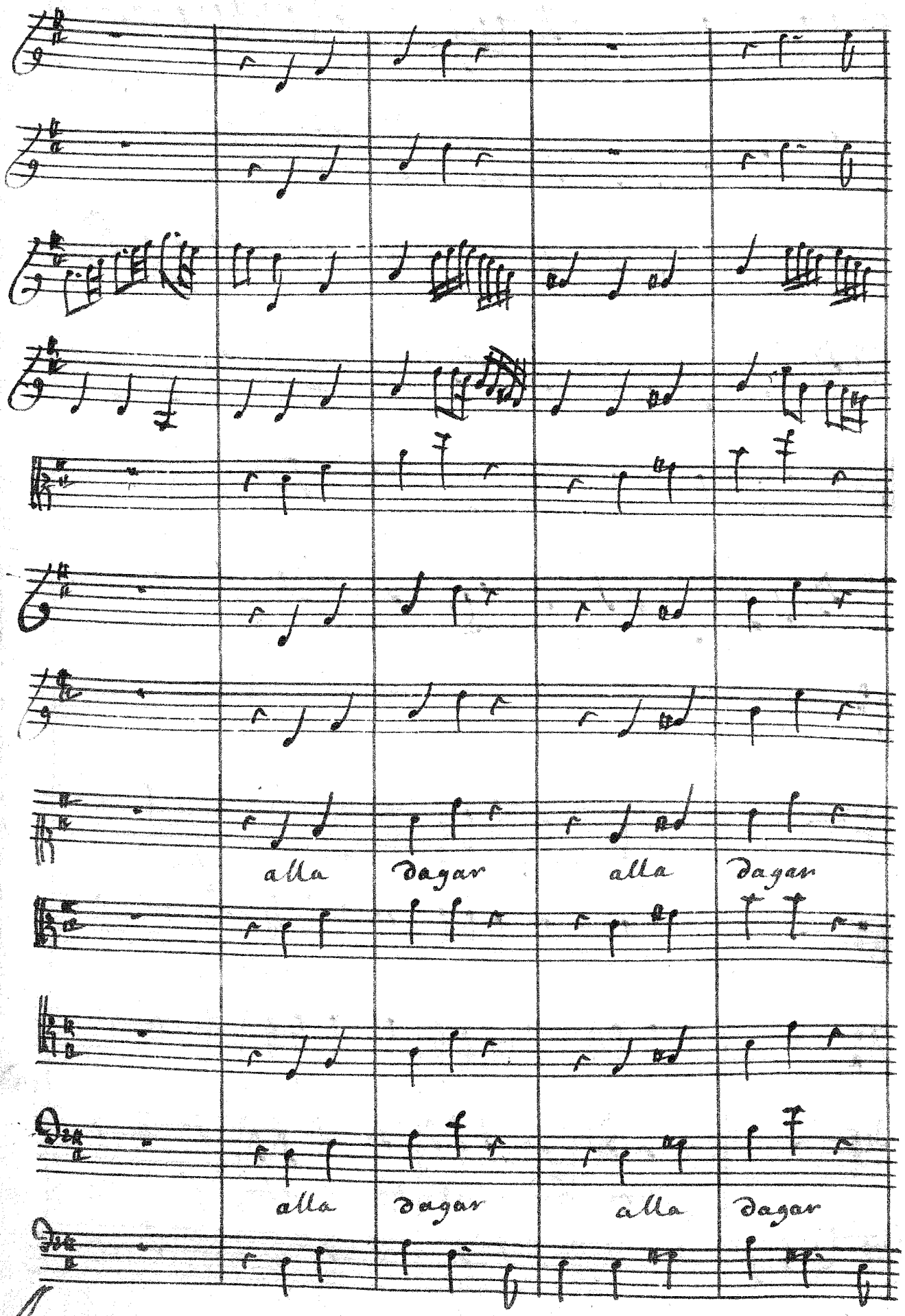
alla dagar alla dagar
alla dagar alla dagar

V

vi lof-ve tig Herre Gud alla dagar vi

vi lof-

dagar vi lofve

vi lof ve tig Herre Gud alla dagar vi lofve vi

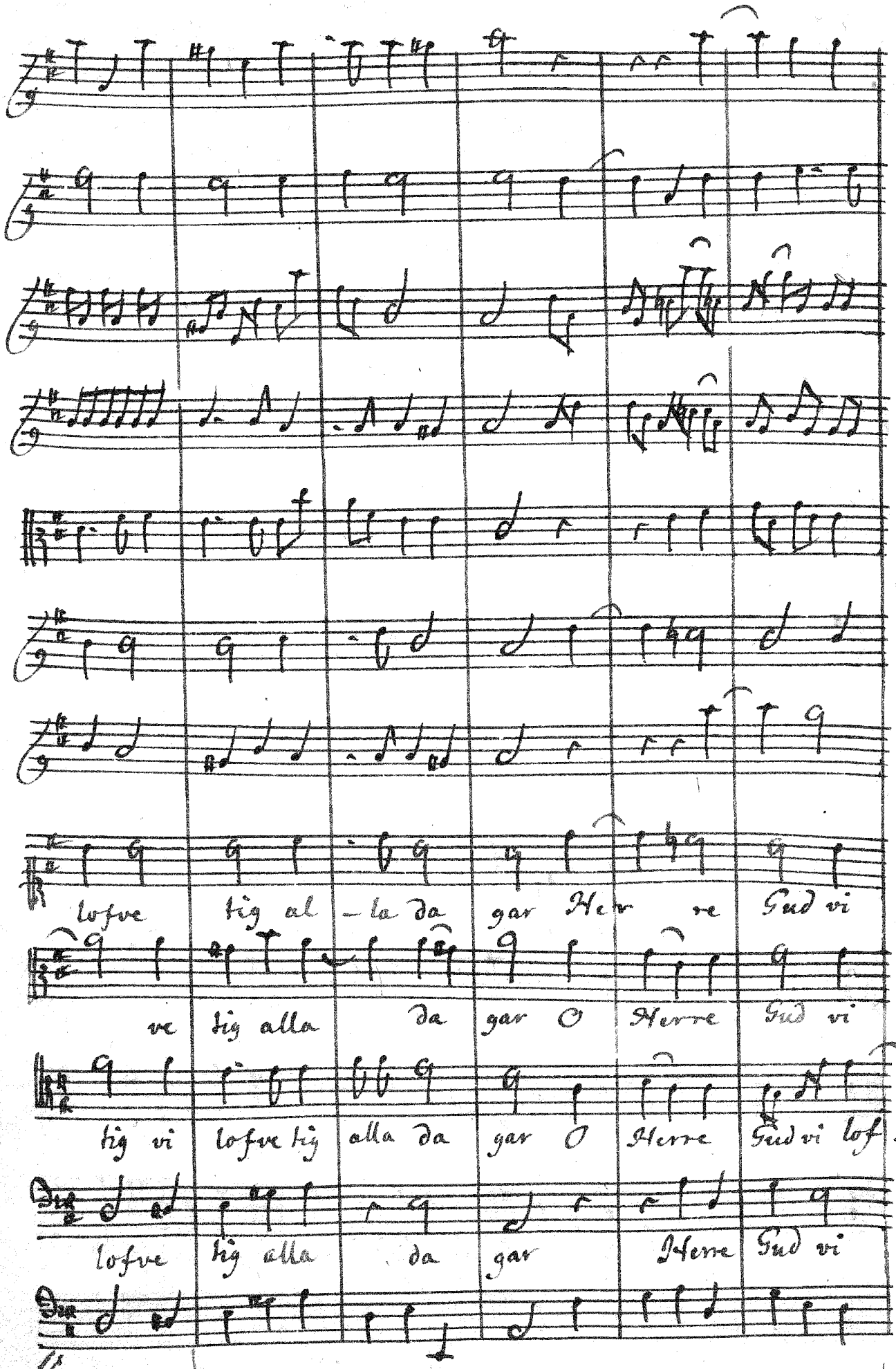
lofve tig al - la da gar Her re Gud vi
ve tig alla da gar O Herre Gud vi
tig vi lofve tig alla da gar O Herre Gud vi lof -
lofve tig alla da gar Herre Gud vi

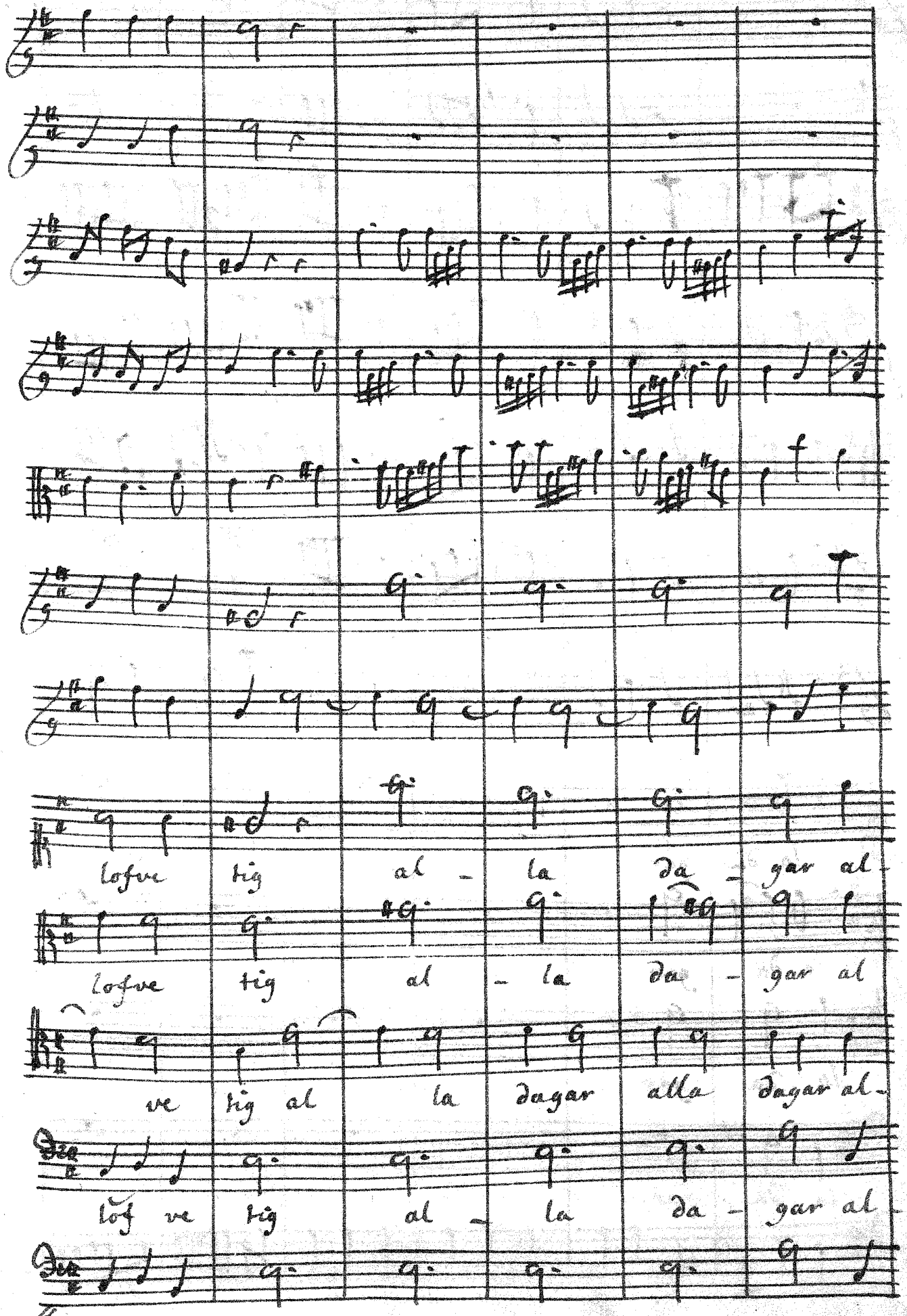
lofve tig al - la da - gar al
lofve tig al - la da - gar al
ve tig al la dagar alla dagar al -
lof ve tig al - la da - gar al -

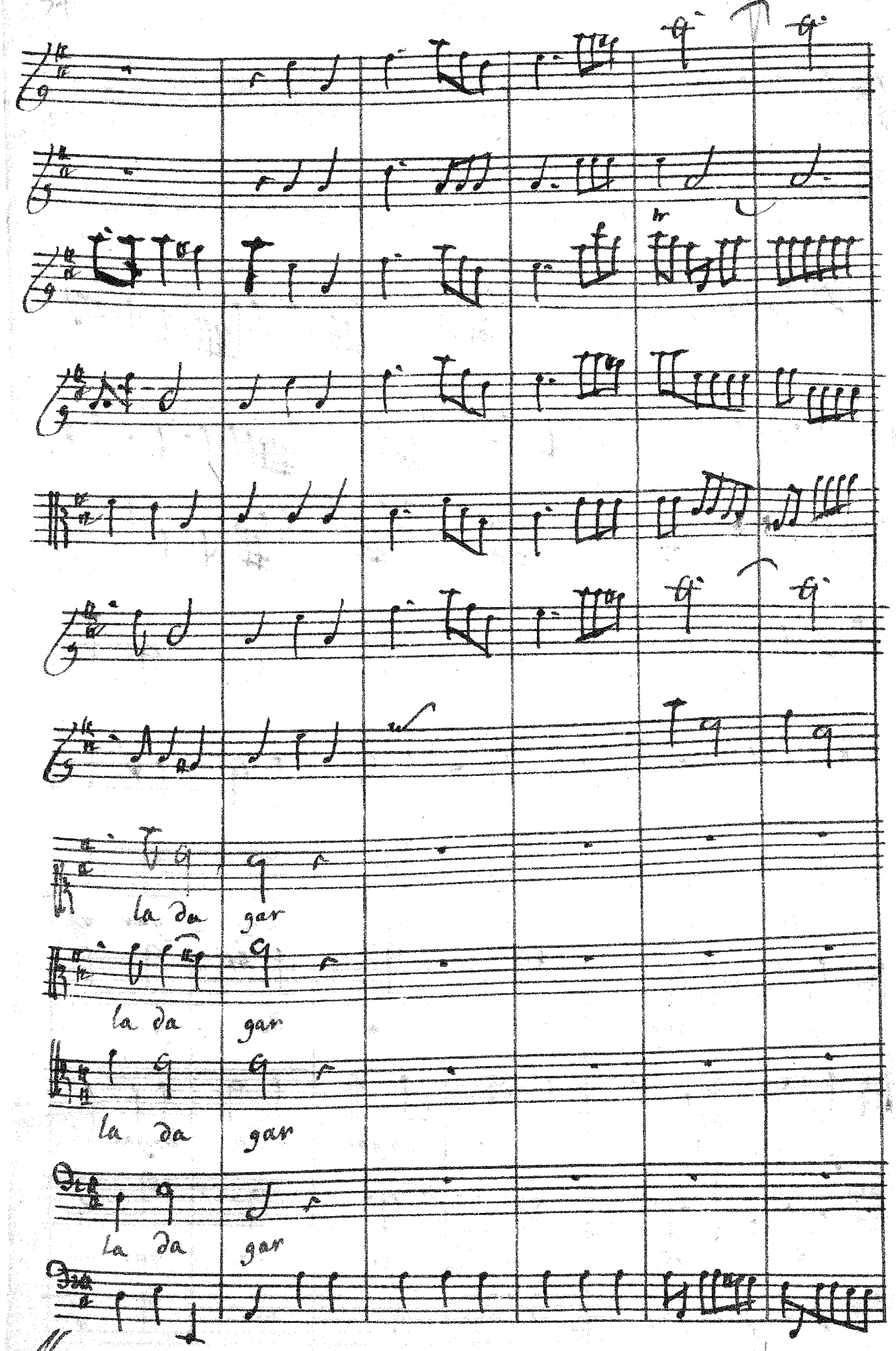
la da gar
la da gar
la da gar
la da gar

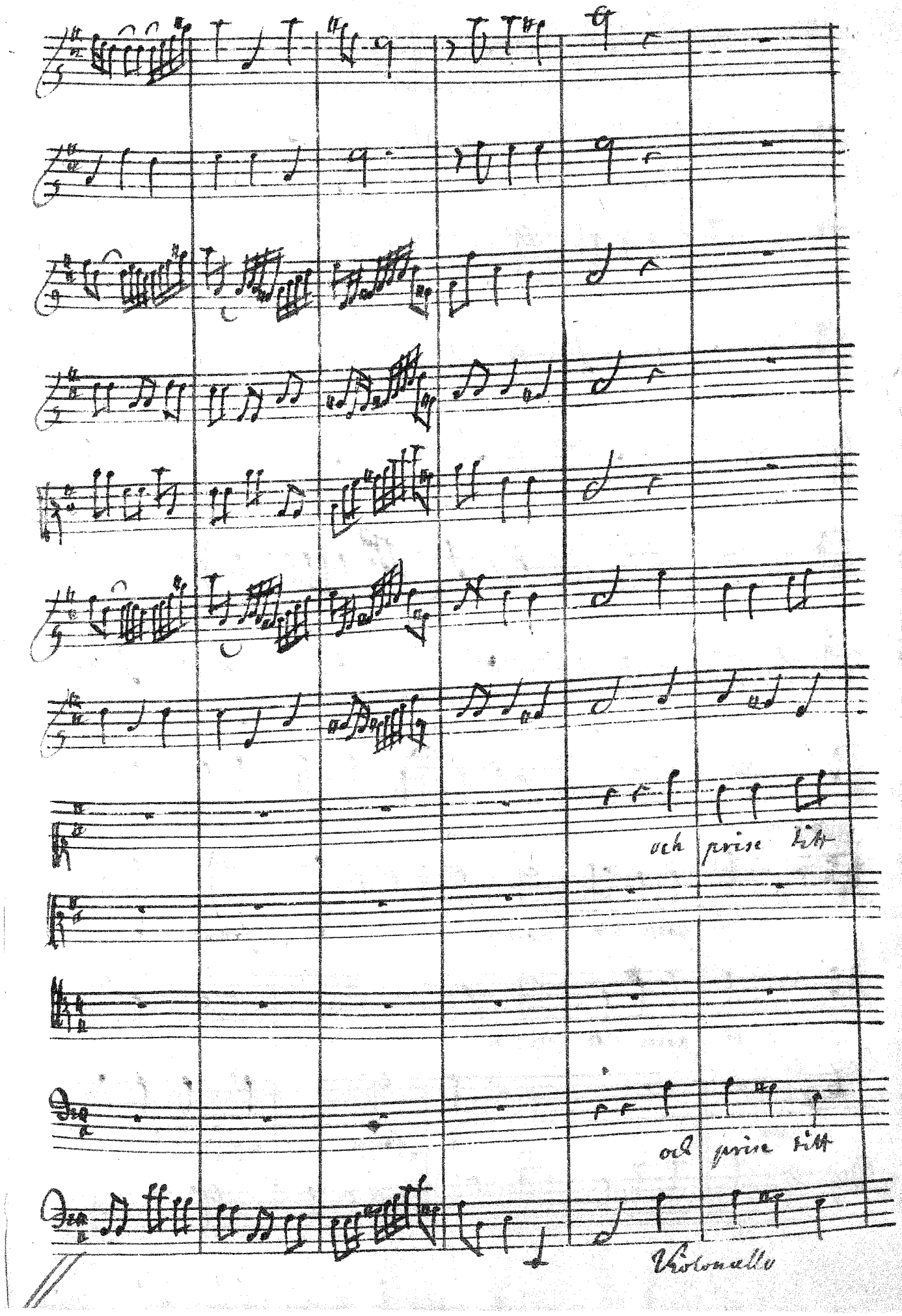
och prise titt
och prise titt
Violoncello

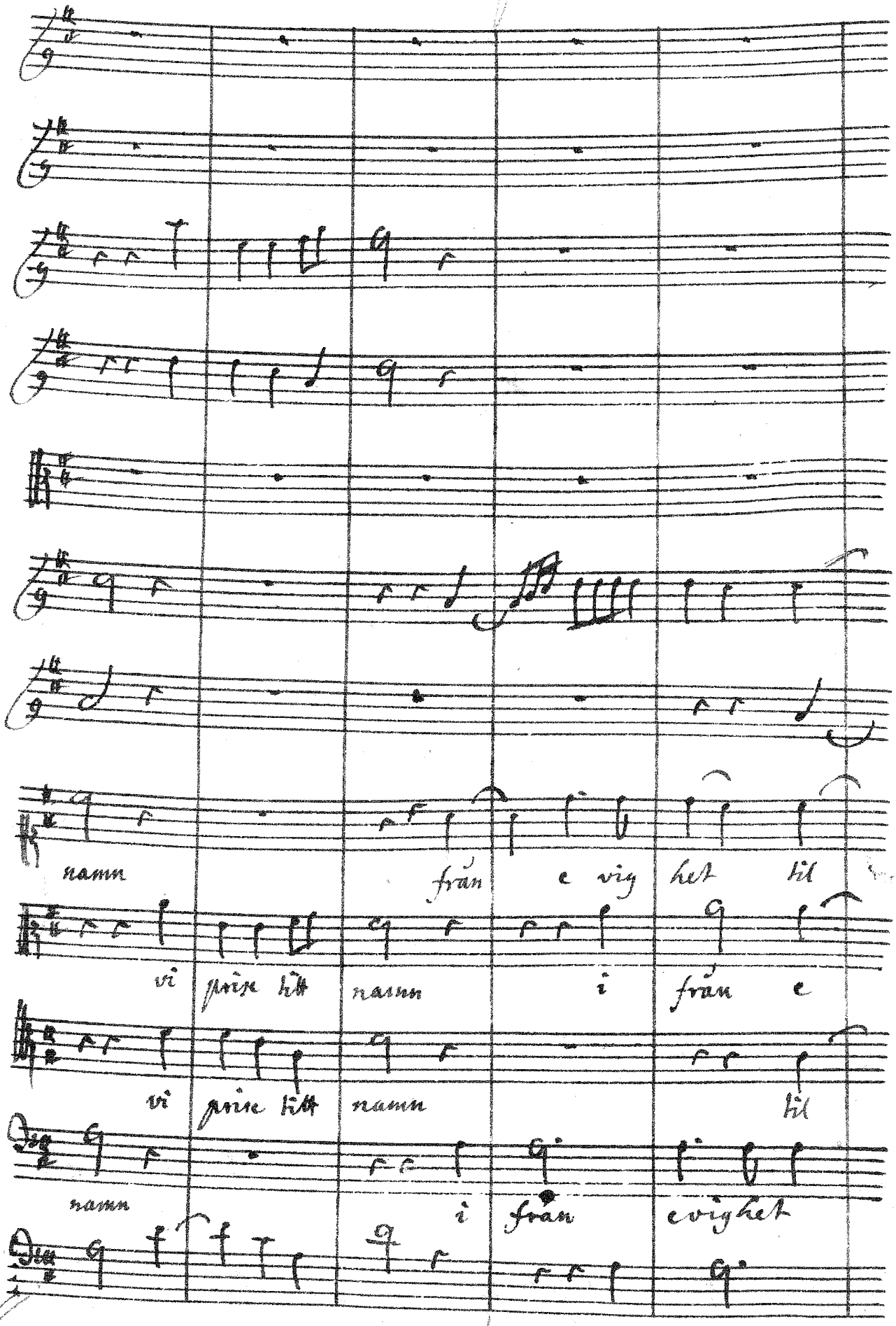
namn
från e vig het til
vi prise till namn i från e
vi prise till namn til
namn i från evighet

e vig het vi lofve tig vi lofve tig i -

- vighet til evighet vi lofve tig vi lofve tig i -

evig het vi lofve tig vi lofve tig i -

til evig het vi lofve tig vi lofve tig i -

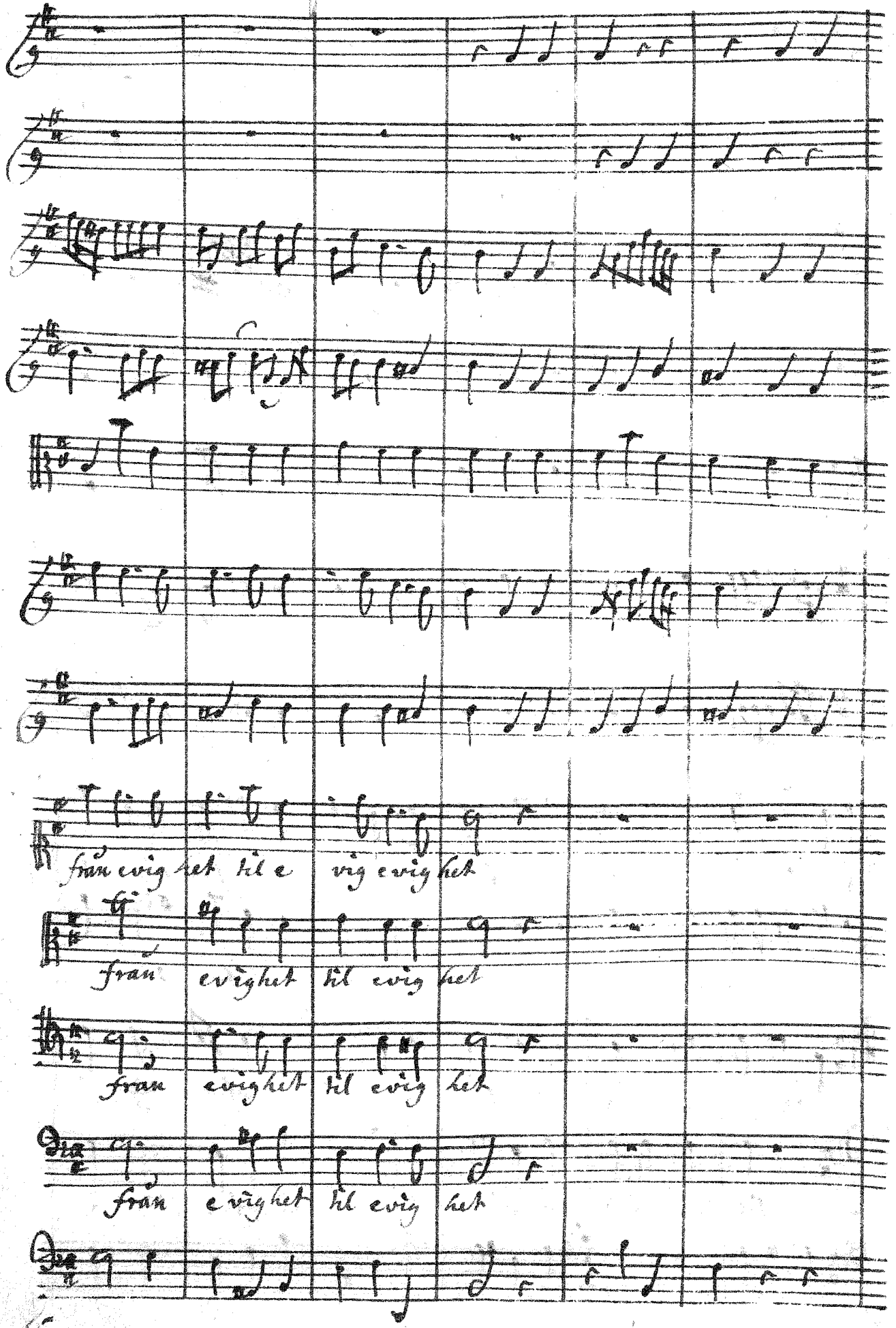
från evig het til e vig evig het
från evighet til evig het
från evighet til evig het
från evighet til evig het
från evighet til evig het

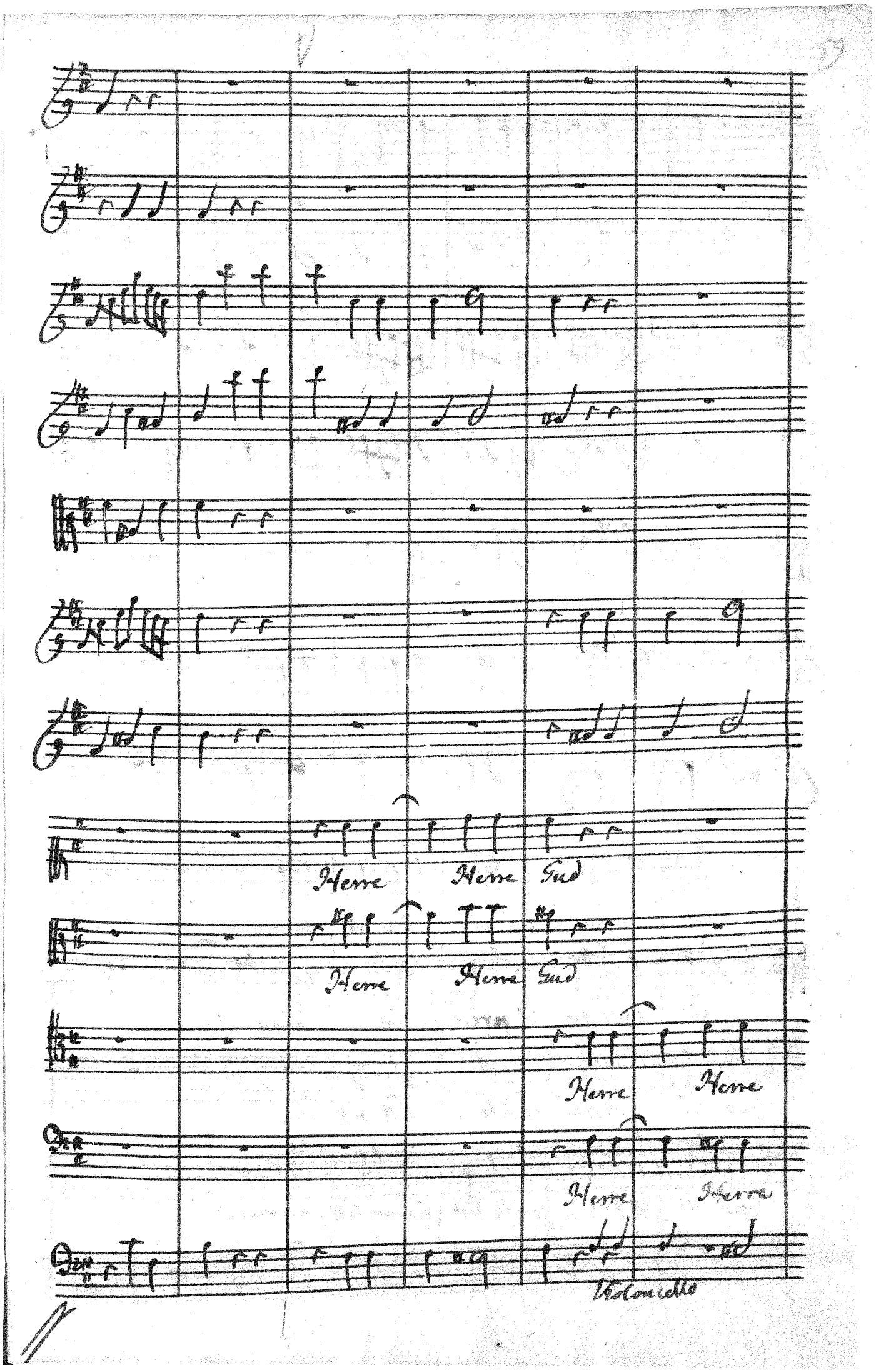
Herre
Herre
Gud
Herre
Herre
Gud
Herre
Herre
Herre
Herre
Violoncello

vi lofve tig vi prise ditt namn al – la

vi lofve tig vi prise ditt namn al – la

Gud vi lofve prise ditt namn

Gud vi lofve prise ditt namn ditt namn

dagar från e - vig het til

dagar i från e vig het til

al - la dagar i från e vig het til

från e vig het i från e - vig het til

e vig het Vi

e vig het Vi

e vig het

e vig het

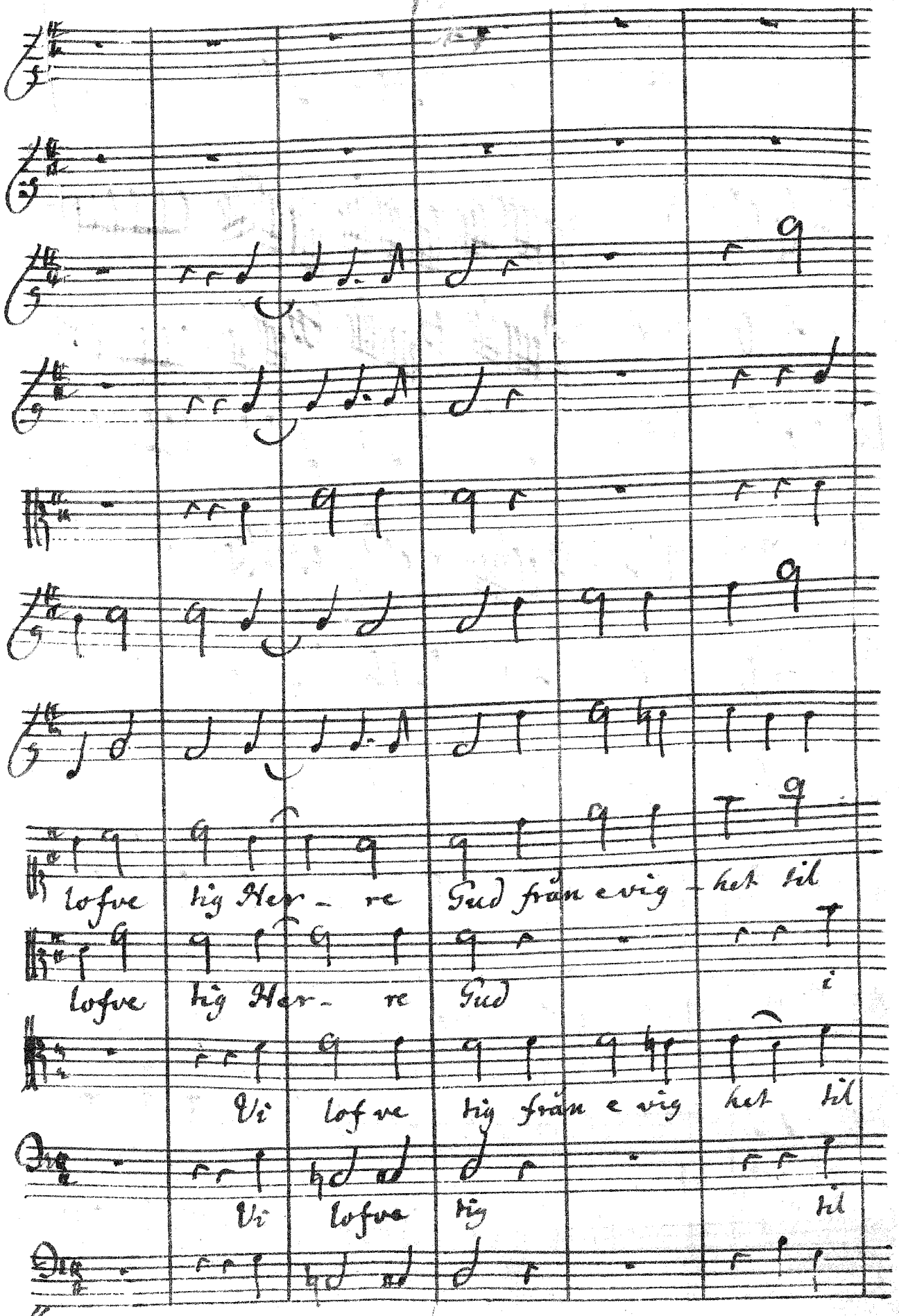
lofve hig Her - re Gud från evig - het til
lofve hig Her - re Gud i
Vi lofve hig från evig het til
Vi lofve hig til

e vig het från evighet til evighet från

e vig het från evighet til e vighet

e vig het Vi lofve vi prise hig alla dagar i

e vig het vi prise

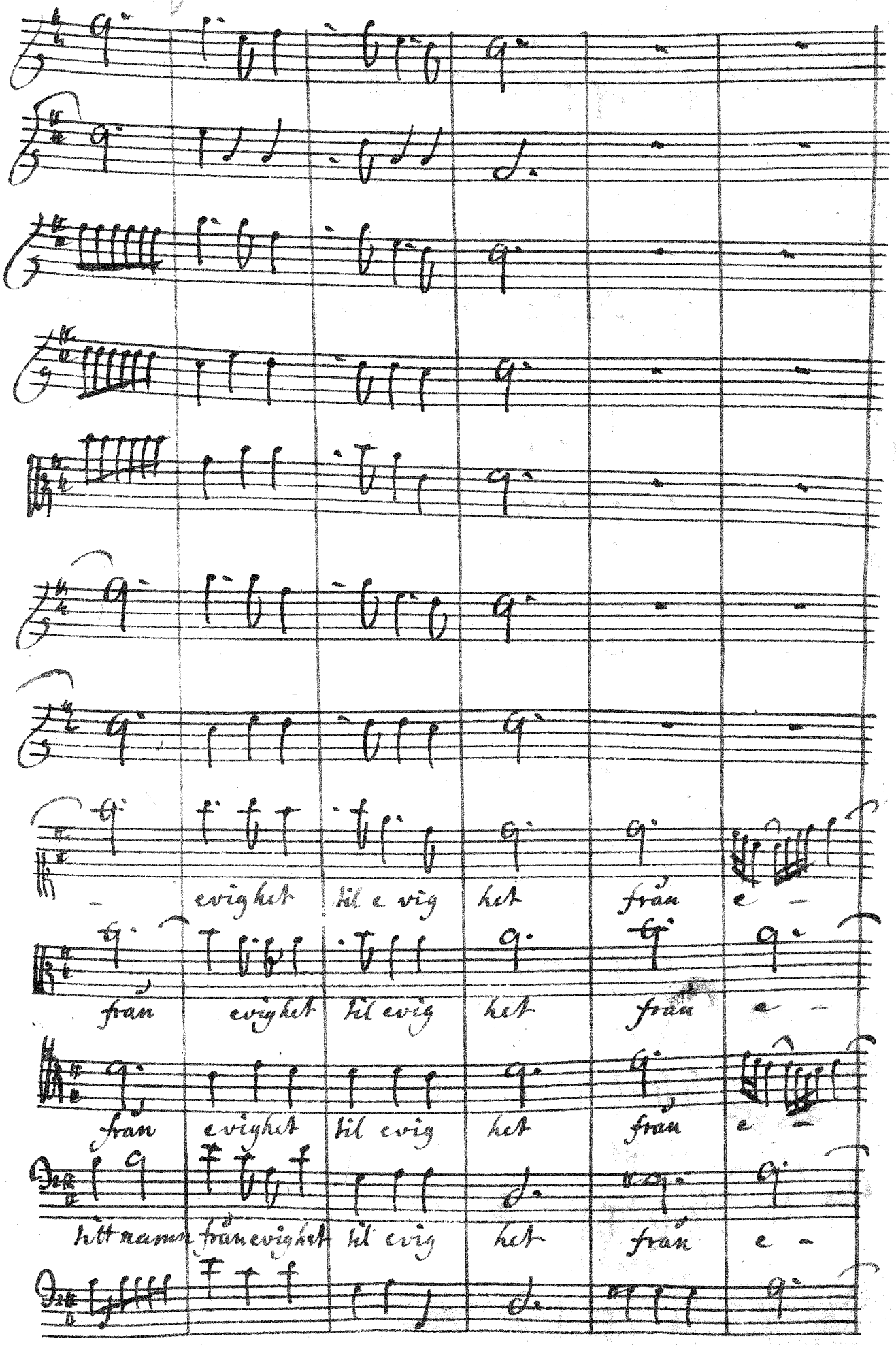
evighet til e vig het från e -
från evighet til evig het från e -
från evighet til evig het från e -
tilt namn från evighet til evig het från e -

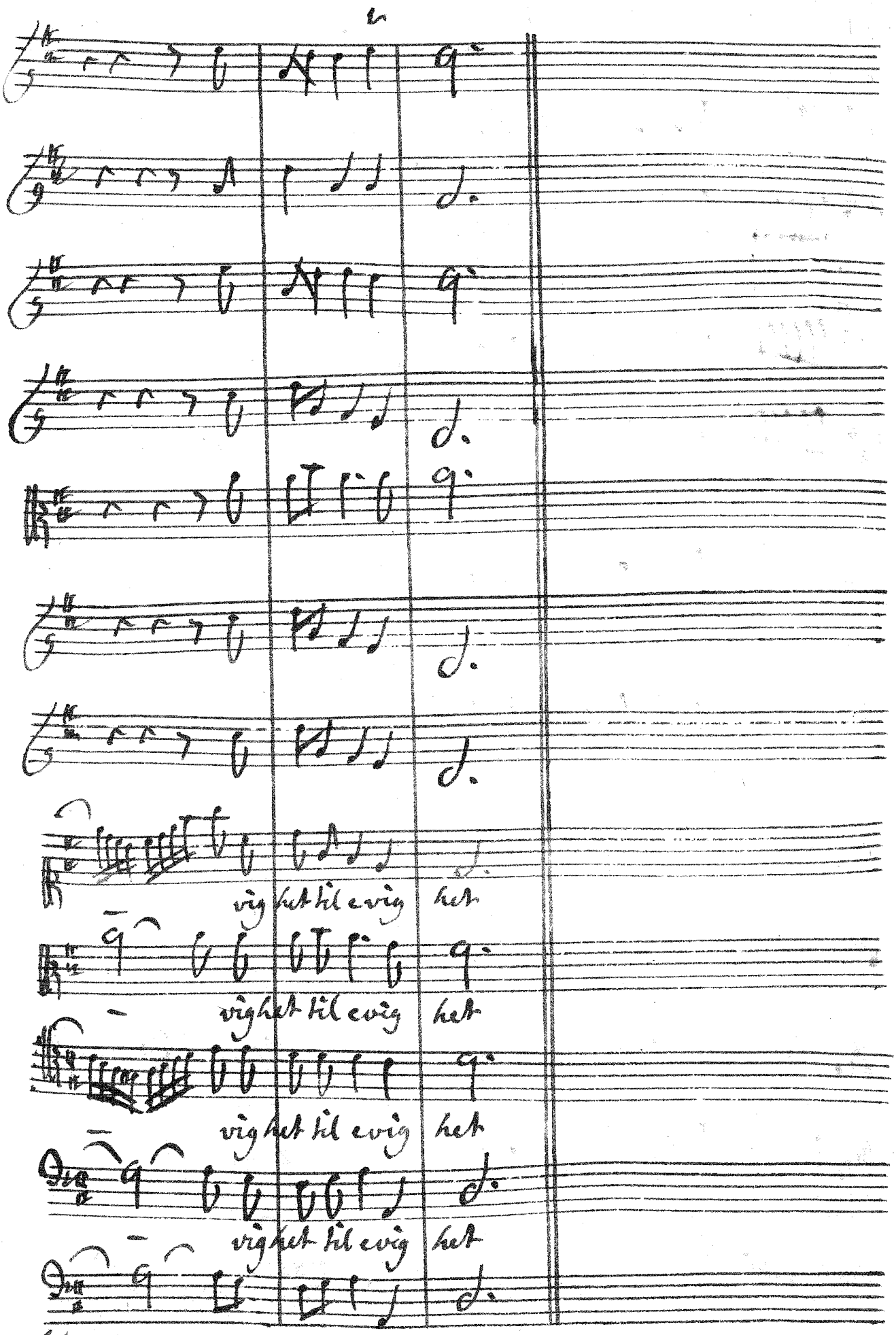
vighet til evig het
vighet til evig het
vighet til evig het
vighet til evig het
vighet til evig het

Bevara oss be vara oss Her-

re i Himma dag at vi icke göre emot hin vil-

je be vara oss be-

be vara oss be-

vara oss O Herre i thenna dag at vi icke giöre e -

vara oss O Herre i thenna dag at

mot tin vilje at vi icke giöre emot tin vilje förbarmatig för-

förbarmatig för-

för barmating för-

vi icke giöre e mot tin vilje emot tin vilje för barmatig för-

barma tig öfver oss O Herre O Herre och var oss barmher-

och var oss barmher-

barma tig öfver oss O Herre och var oss barmher-

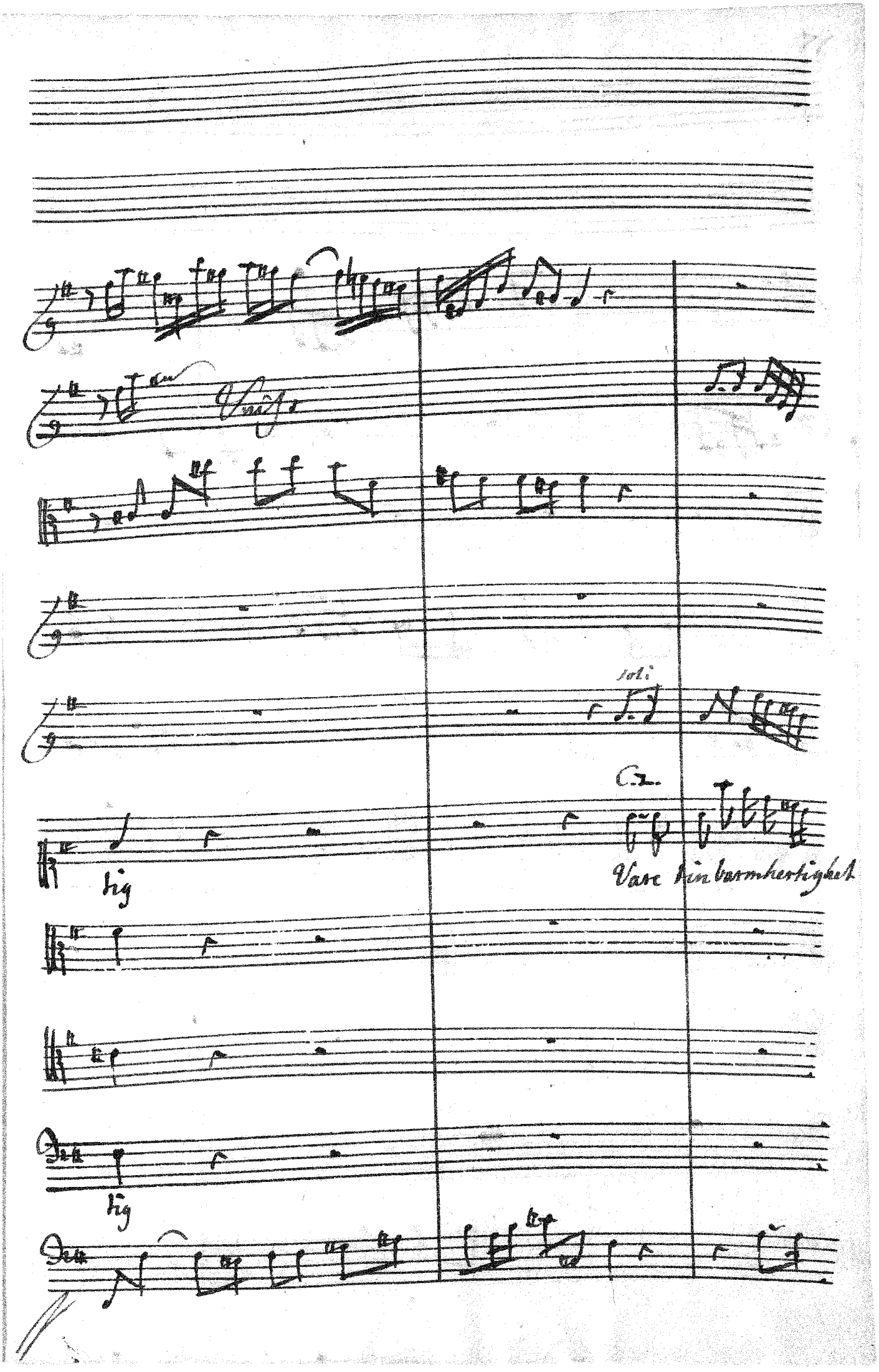
Unis
soli
C.2.
Vare Hinbarmhertighet
tig
tig

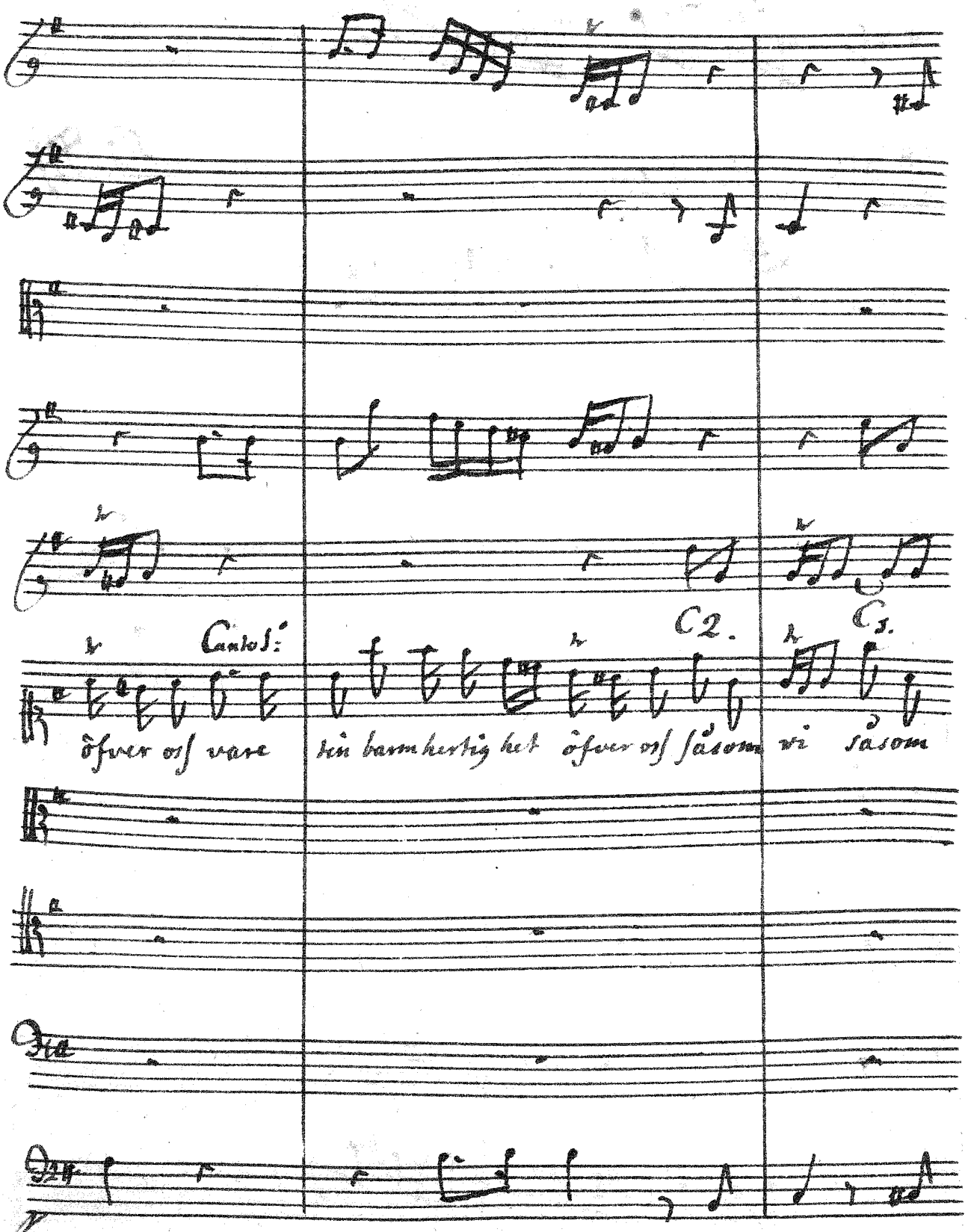
Canto I:
C2.
C3.
öfver oss vare
sin barmhertighet öfver oss såsom vi
såsom

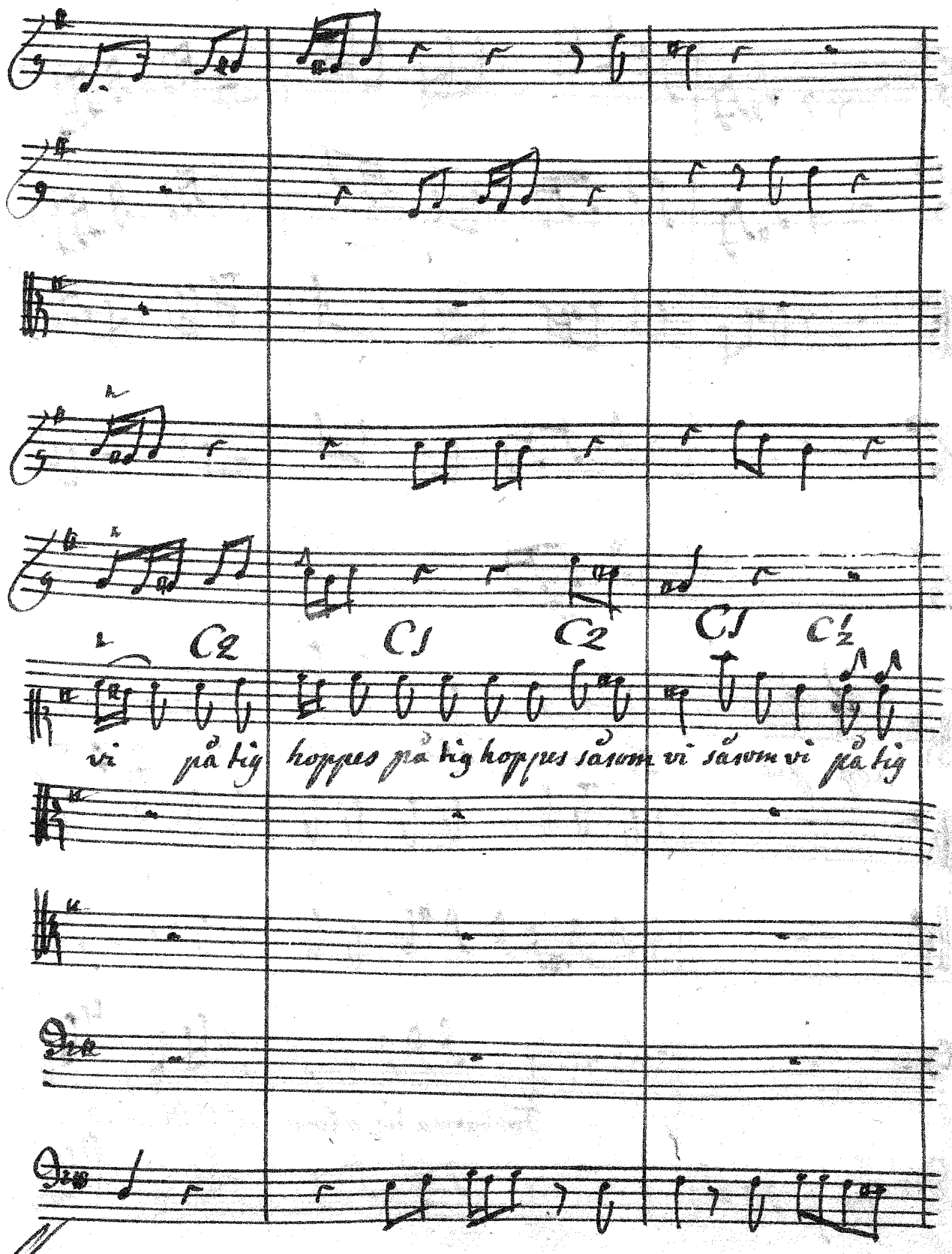
C2 C1 C2 C1 C2
vi på tig hoppes på tig hoppes såsom vi såsom vi på tig

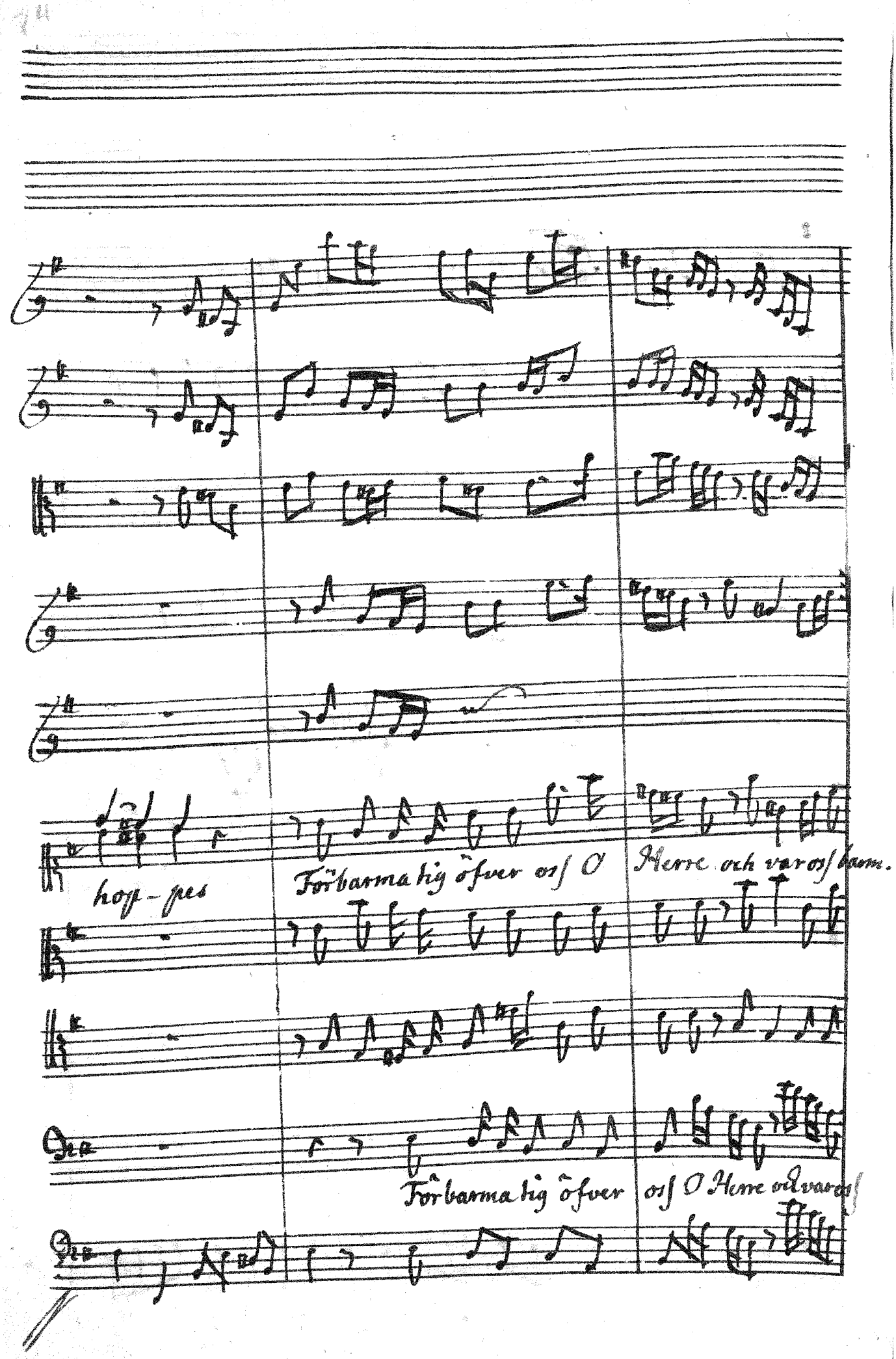
hop-pes
Förbarma tig öfver oss O Herre och var oss barm.
Förbarma tig öfver oss O Herre och var oss

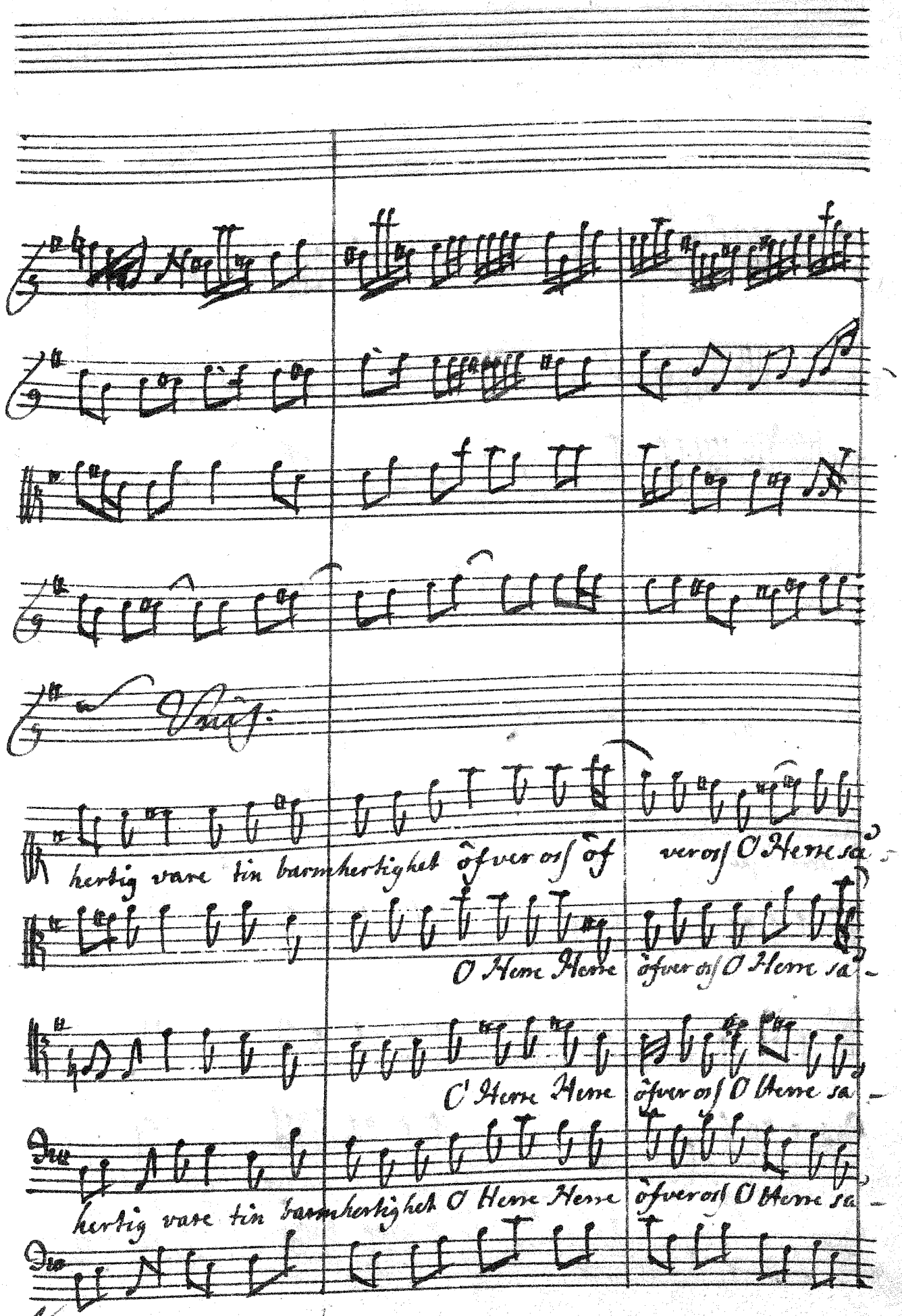
Vnis.
hertig vare tin barmhertighet öfver oss öf ver oss O Herre sa-
O Herre Herre öfver oss O Herre sa-
O Herre Herre öfver oss O Herre sa-
hertig vare tin barmhertighet O Herre Herre öfver oss O Herre sa-

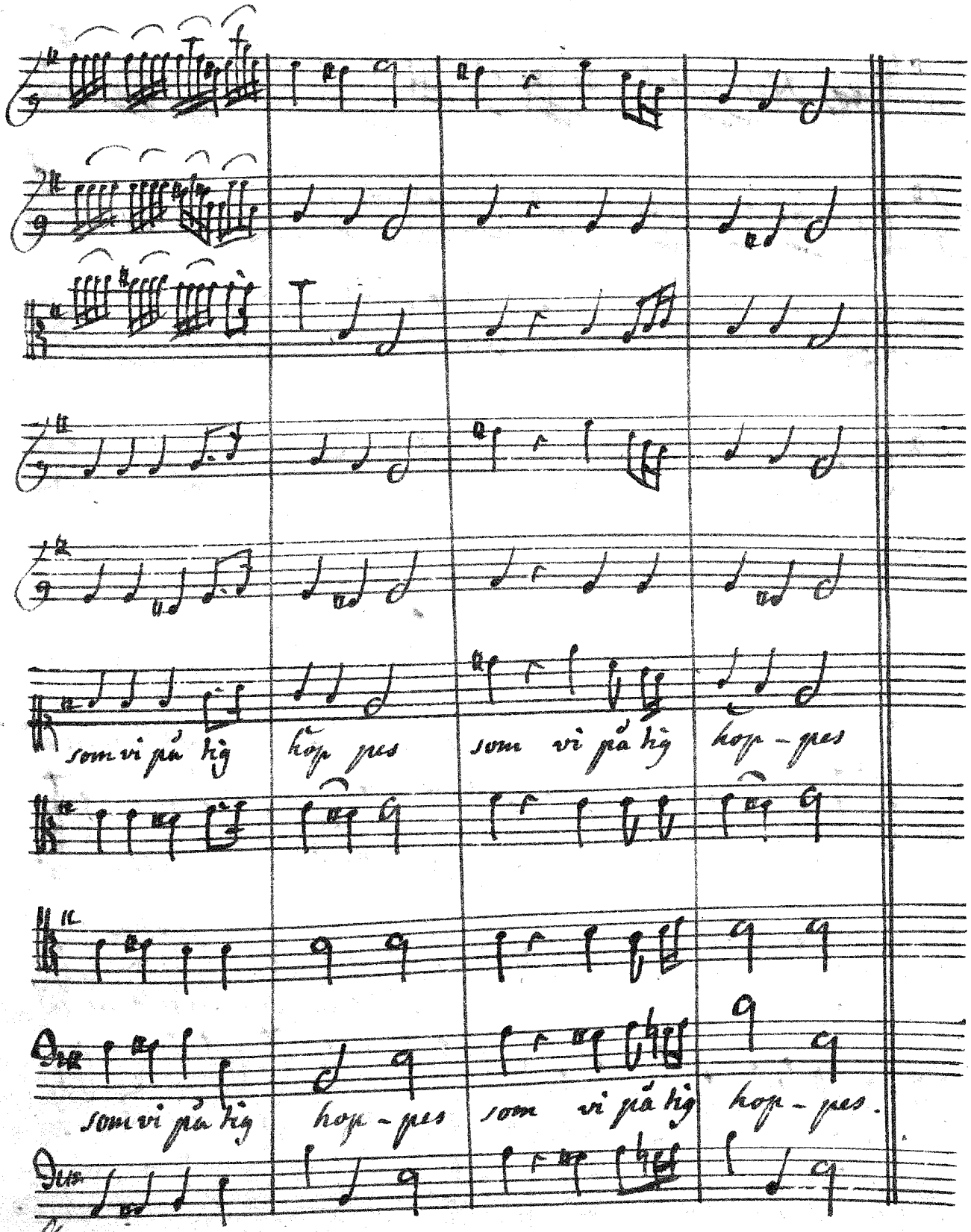
som vi på hig
hop pes
som vi på hig
hop-pes
som vi på hig
hop-pes
som vi på hig
hop-pes.

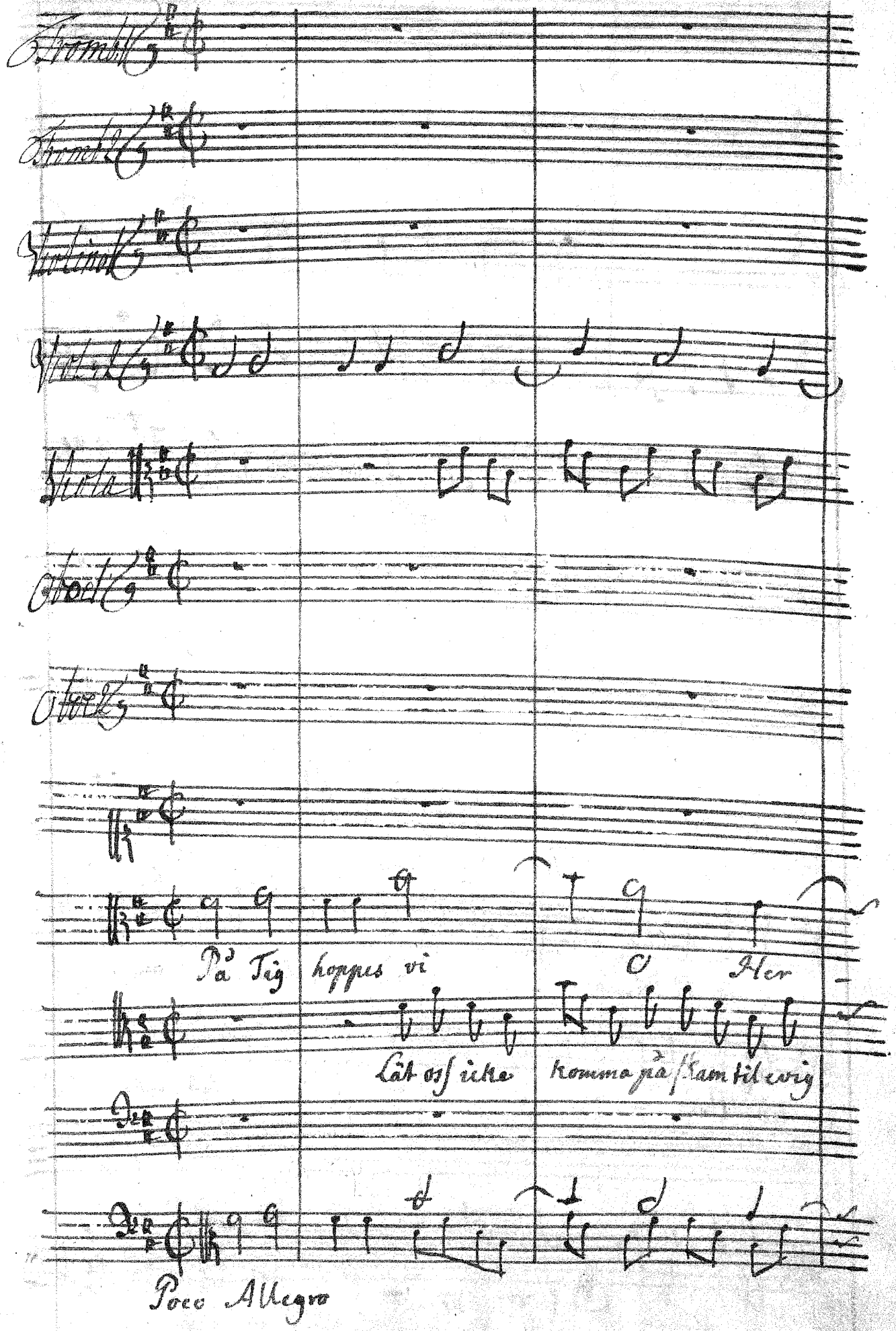
Trombe I
Trombe II
Timpani
Violini I
Viola
Flauti
Oboi
Fagotti
Corni
Basso
Basso
Basso

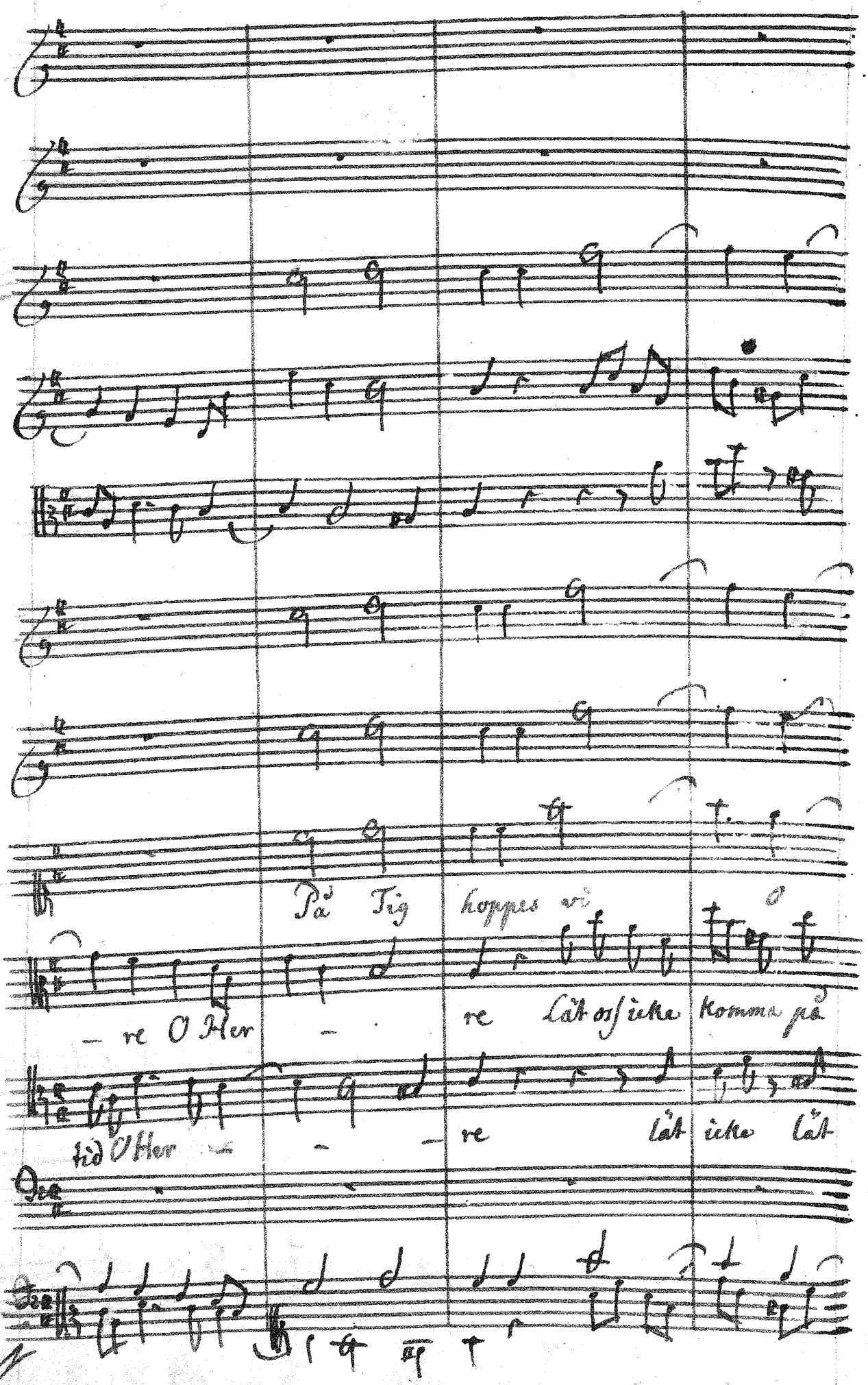
På Tig hoppes vi
– re O Her – re Låt os ikke komma på
tid O Her – – re låt ikke låt

Her - re O Her - re låt oss icke

skam till evig tid till evig tid O Her - re till

icke oss komma på skam till e - - vig tid. låt

På Dig hoppes vi

Koma på skam til evig tid til e - - vig tid O Herre

e vig tid til e vig tid O Her - re O Her - re

icke låt icke oss koma på skam. På Tig hoppas

- O Her - re

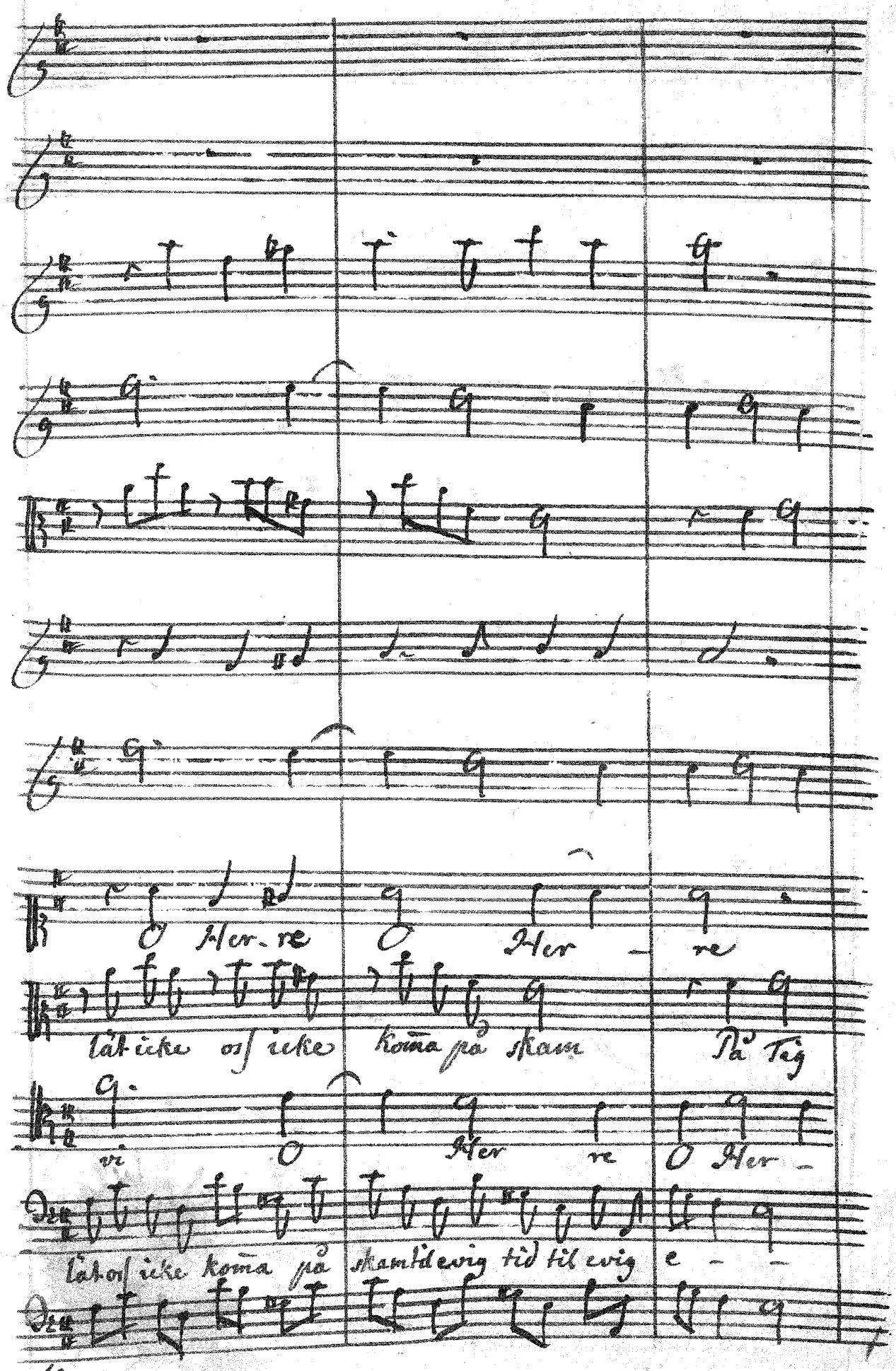
O Her-re O Her - re
lät icke oss icke koma på skam På Tig
vi O Her re O Her -
lät oss icke koma på skam til evig tid til evig e - -

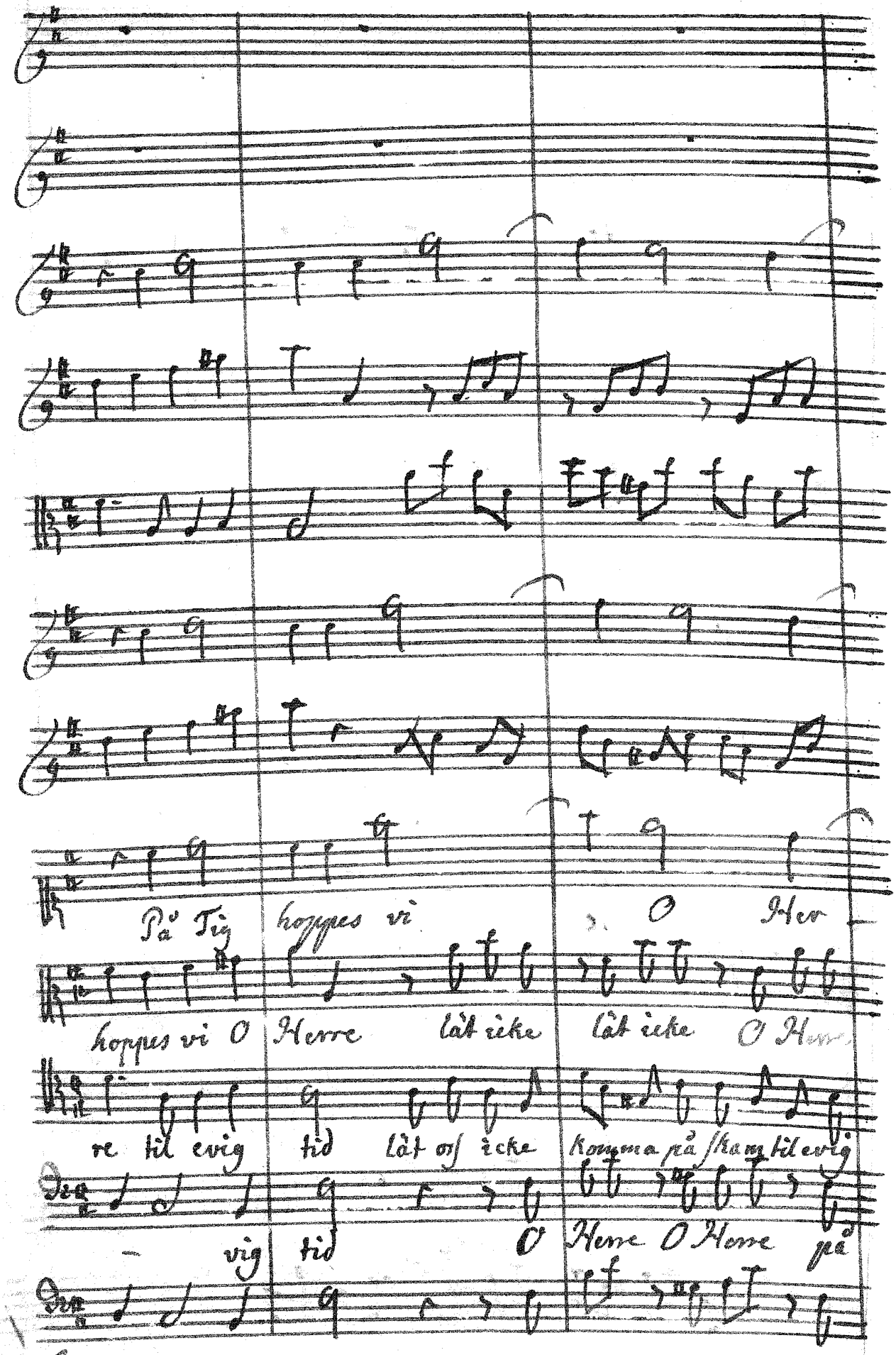
På Tig hoppes vi O Her-
hoppes vi O Herre låt icke låt icke O Herre
re til evig tid låt oss icke komma på skam til evig
vig tid O Herre O Herre på

re På Tig hoppes vi O Her re

lät oss icke koma på skam til evig tid O Her - re

tid lät icke oss koma på skam til evig tid O Her - re

Tig på Tig hoppes vi O Her - re

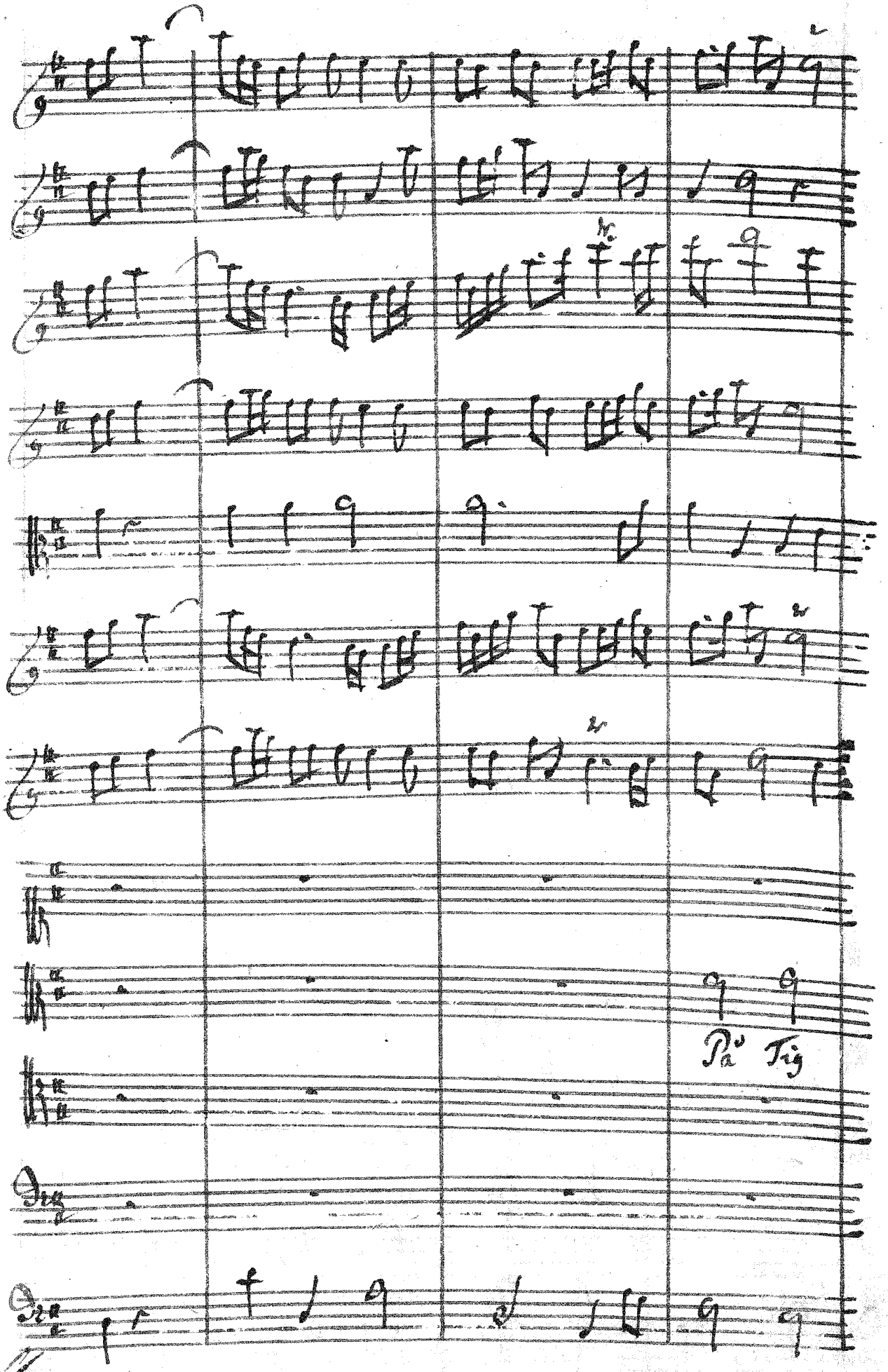
Pa Tig

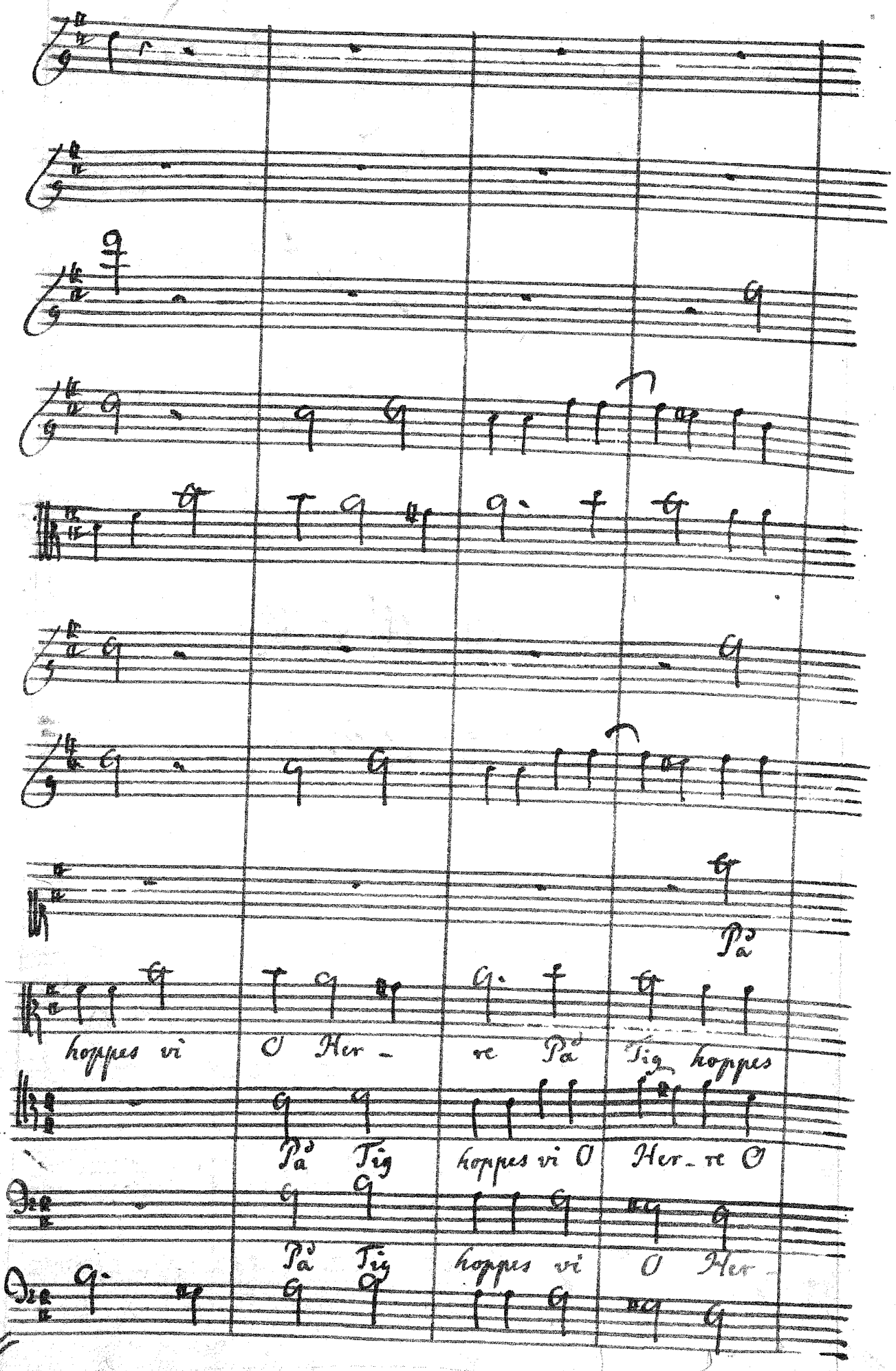
På
hoppes vi O Her - re På Tig hoppes
På Tig hoppes vi O Her - re O
På Tig hoppes vi O Her -

Tij hoppes vi O Herre Pa Tij hoppes vi O

vi O Her re O Her re

Her re O Herre lät oss icke komma pa

re Pa Tij hoppes vi O Her.

Herre O Her_re låt oss icke komma på skam till evig

På Tig hoppas vi O Her

skam till evig tid O Her_ _

re O Her re låt oss ic_ke kom

evig tid til e vig tid låt oss icke komma på skam til evig

re låt oss icke komma på skam låt oss icke komma

re låt oss icke komma på skam låt oss

ma på skam til evig tid låt oss icke komma på skam til evig

God

tid til evig tid til evig tid

tid til evig evig tid til evig tid

tid til evig evig tid til evig tid

tid til evig evig tid til evig tid

tid til evig evig tid til evig tid

65 b

pag 1 "O Gud vi lofve dig 52 Sh" H 12

pag 1 "af Roman" H 14

pag 1 - 90 H/N 1