159

SVENSK

LÄKARE-MARSCH

KUNGL. MUSIKALISKA AKADEMIENS BIBLIOTEK STOCKHOLM

STOCKHOLM
SVENSK MUSIKTIDNINGS EXPEDITION
1886

Pris: 50 öre.

Reg. VI

Swensk Läkare-Marsch.

Ord af Ernst Swartz.
Musik af John Ax. Huss.

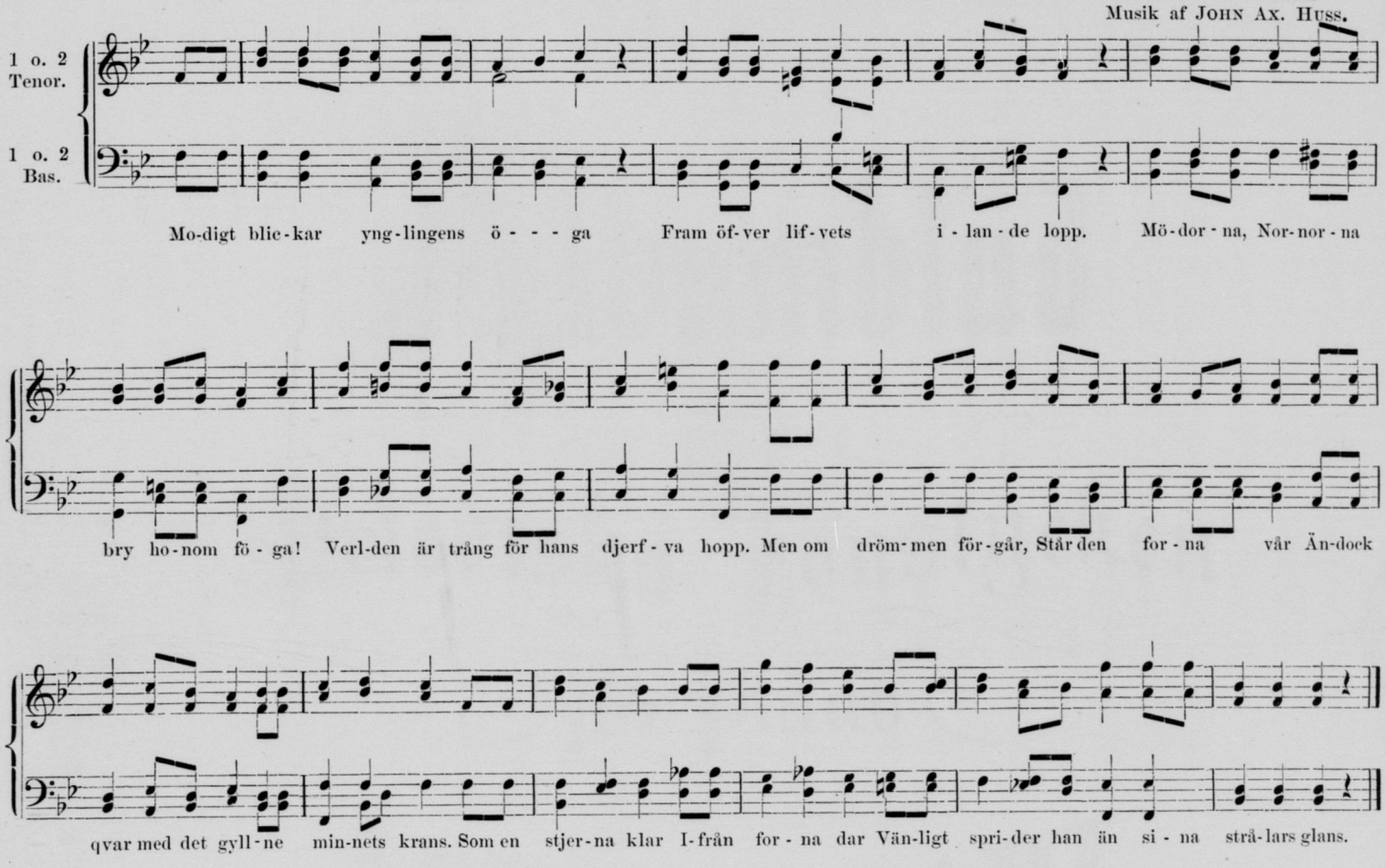

Ett är målet vi alla begära,
En är den väg vi gemensamt gå.
Visheten är vår skatt och vår ära,
Eldigt för den våra hjertan slå.
Höjer plågan sin röst,
Då med hjelp och med tröst
Vi ej dröja, vi följa vårt hjertas bud,
Och der glädjens sång
Lossar tidens tvång
Vi ej dröja att blanda vår stämmas ljud.

Bröder! Vänskapsringen då sluten,
Svärjen att aldrig den brytas tål!
Hvarje fröjd af en enskild njuten
Vare för alla ett glädjens mål.
Men om olyckan går
I en broders spår
Då med mod till hans räddning hvar broder går.
Menskligheten väl
Vänskap, ingens träl,
Är det valspråk, som i våra hjertan står.

Stockholm, tryckt i Central-Tryckeriet 1886.

163

Till
Fröken Dagmar Bosse.

Albumblad
5
Melodiska Tonstycken
för Piano
af
ADRIAN DAHL.

KUNGL. MUSIKALISKA AKADEMIENS BIBLIOTEK STOCKHOLM

STOCKHOLM
Svensk Musiktidnings Expedition.

Pris 2 Kron.

Lith. Anst. v. C. G. Röder Leipzig

Åkg. VI

164.

Romance.

Allegretto.

sempre legato et Cantabile

p *mf* *f* *dim.*

p *poco cresc.* *cresc.*

f *f* *f* *f*

rit. *a tempo*

Stich und Druck der Röder'schen Officin in Leipzig.

poco cresc.

il Basso marcato

molto cresc

ff

ff

dim.

mf

rit.

a tempo

p

mf

con espress.

con amore

p

poco cresc.

mf marcato

dim.

marcato

p con espress.

cresc.

166.

f *dim.* *rit.* *p* *cresc.*

acceler. *molto cresc.* *f* *p* *cresc.*

f *a tempo* *p*

mf *poco dim.* *p*

mf *dim. et rit.*

pp

Humoreske.

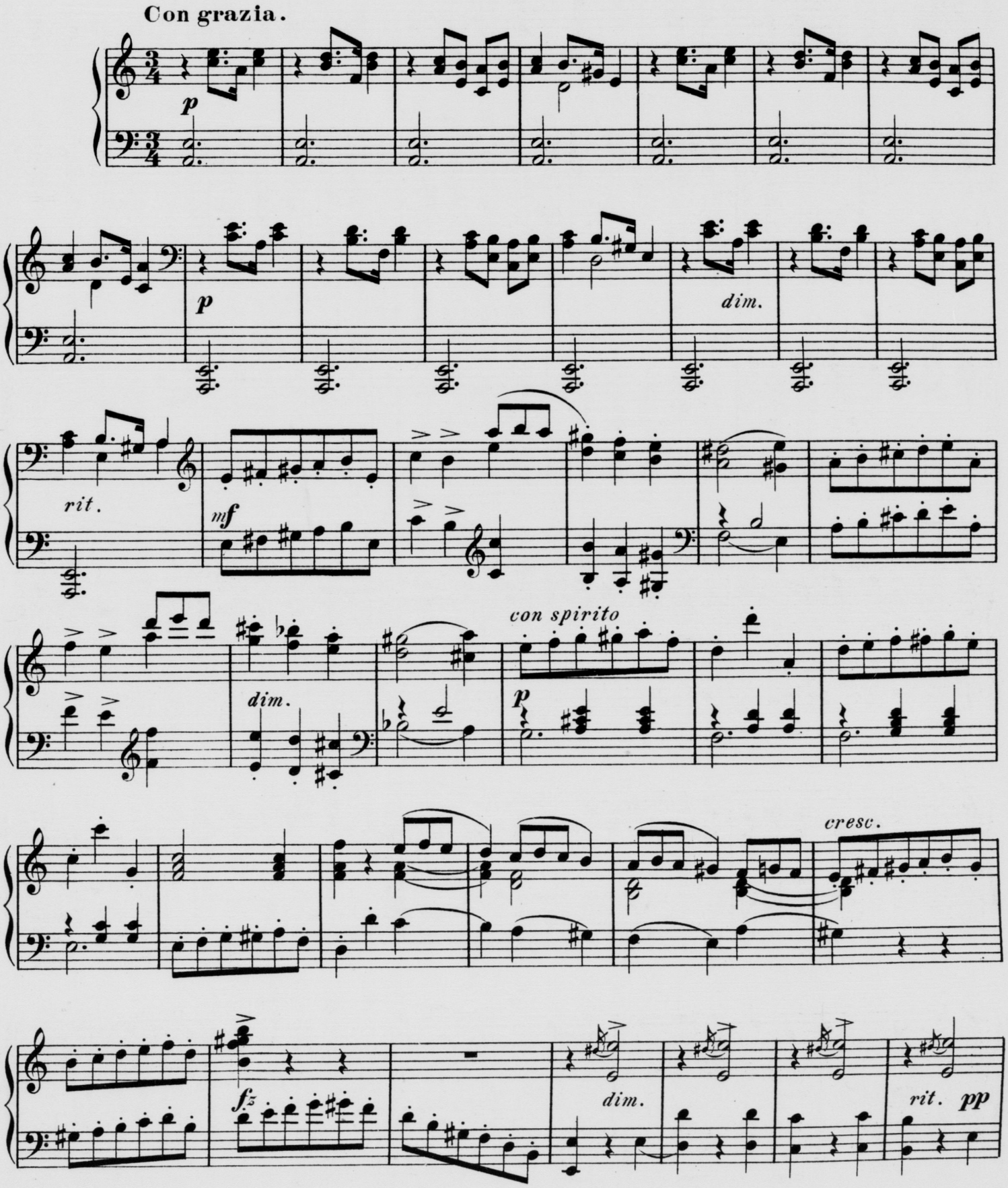

168.

a tempo

p

mp

dim.

ritard.

pp

a tempo

mf

f risoluto

cresc.

dim.

rit.

f a tempo

f

dim.

rit.

Più mosso.

p legato sempre

legatissimo

mp

poco a poco dim.

pp

rit.

a tempo

cresc.

mf

dim.

dim.

rit.

pp

170.

Perpetuum mobile.

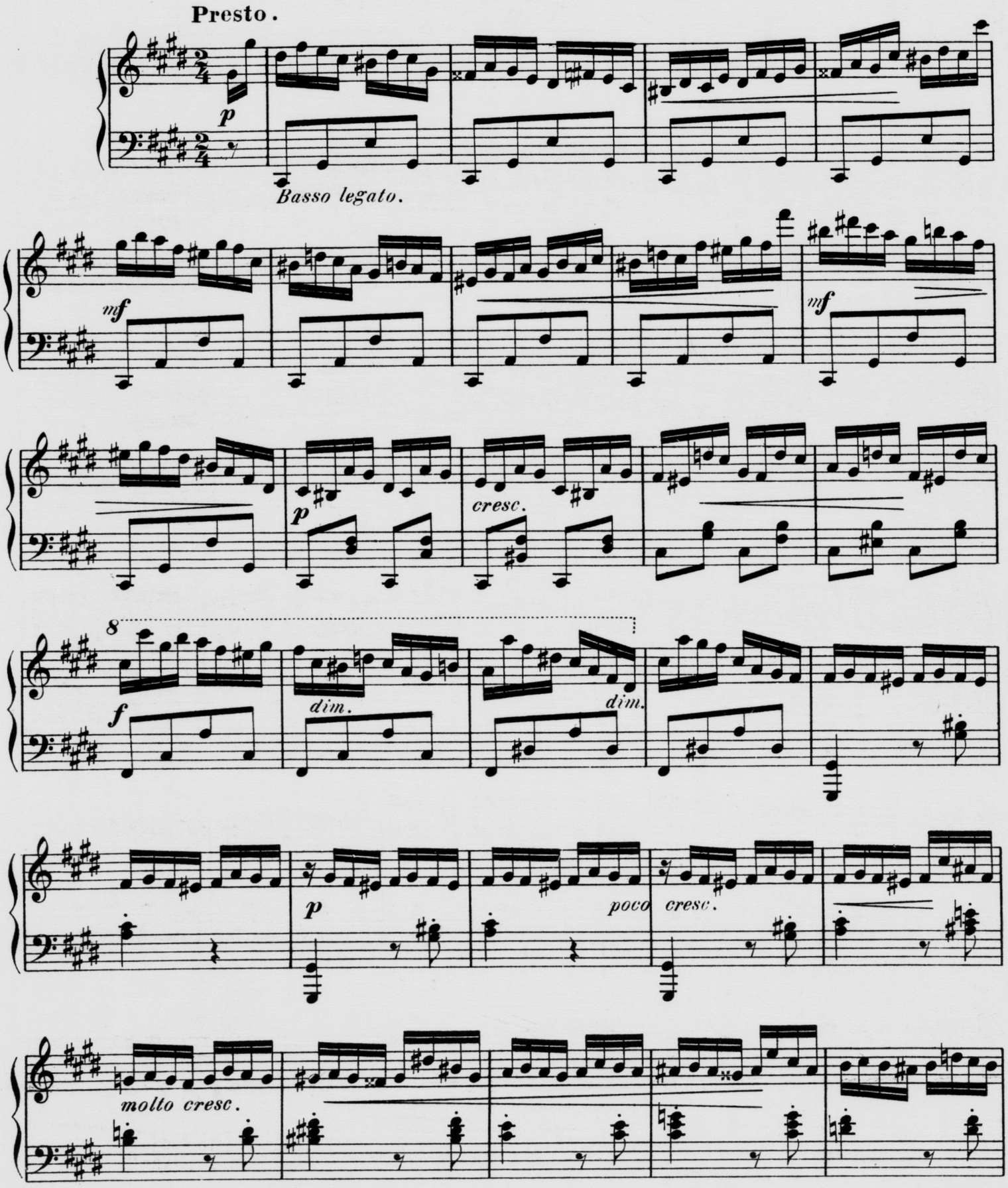

ff

f

dim.

p

dim.

rit.

a tempo

pp

Basso legato.

p

mf

dim.

p

poco a poco

cresc.

f

dim.

172.

risoluto

fz

8

cresc.

ff

sempre fz

dim.

tr

mf rit.

a tempo

f

cresc.

molto dim.

p

Aftonstämning.

Adagio cantabile.

p *cresc.* *cresc.*

Arpeggio.
sempre molto legato

f *dim.* *p* *pp* *p* *poco cresc.*

mf *cresc.* *M. G.* *f* *f*

M. G. *dim.* *dim.* *pp* *p*

cresc. *pp* *rit.* *a tempo* *mf* *p*

f *p*

174.

Marche Triomphale.

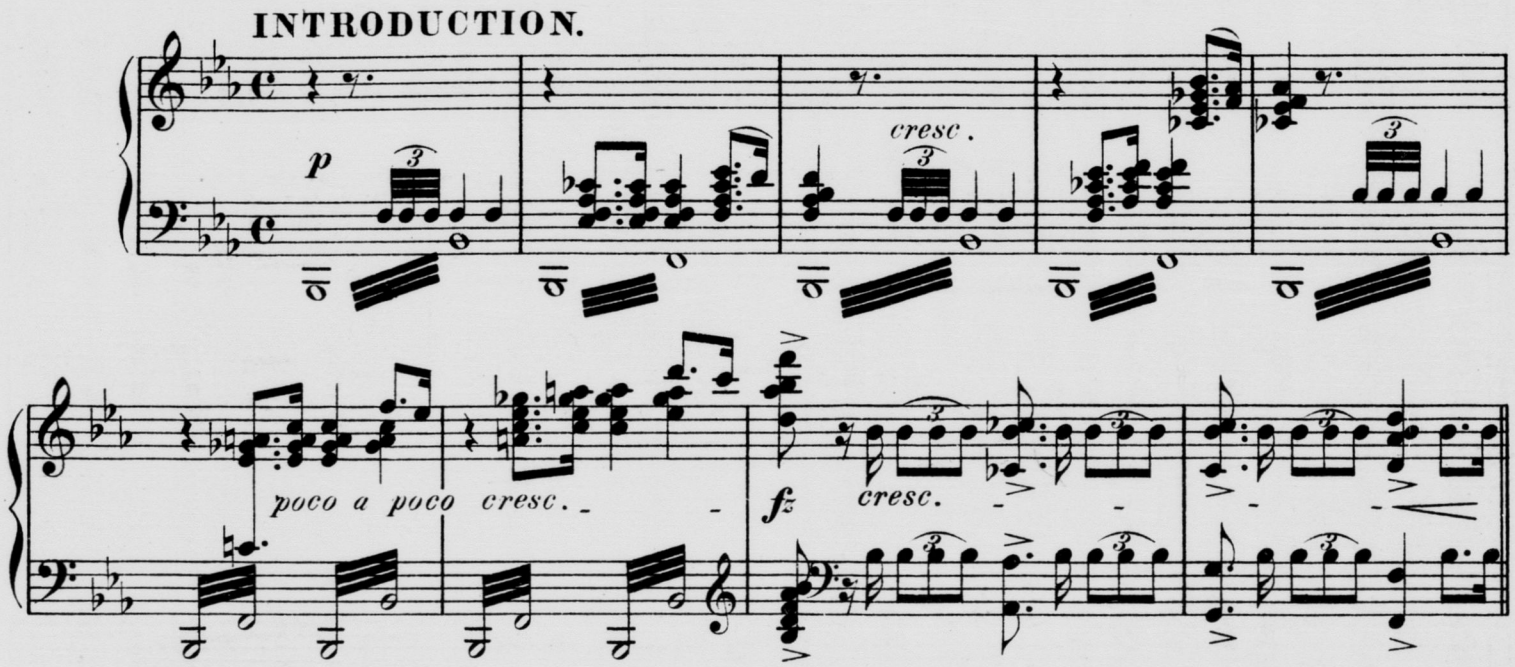

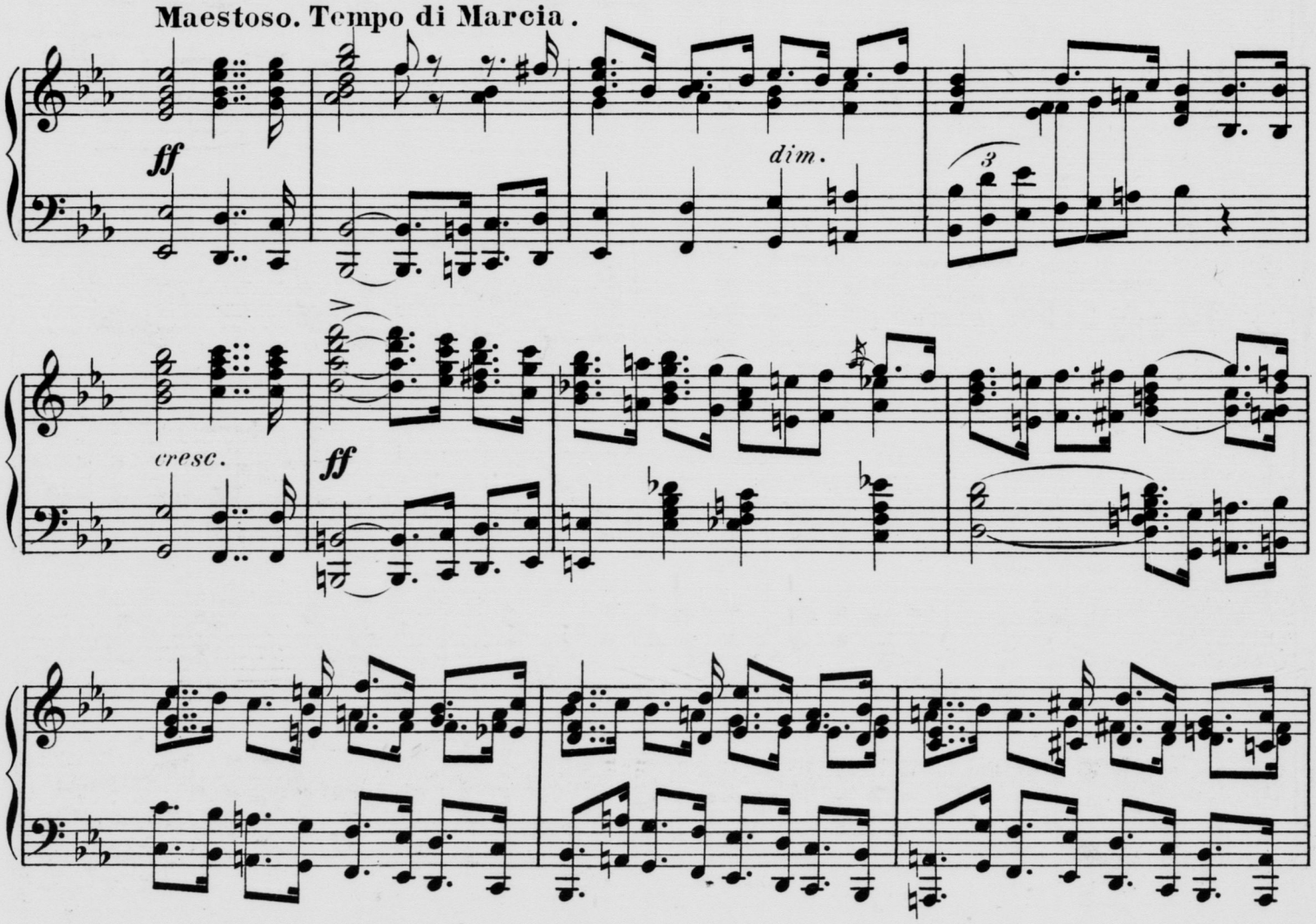

ff

pp *leggiero*

cresc.

mf

pp

poco *a*

poco *cresc.*

fz

cresc.

ritard.

176.

a tempo

ff

dim.

cresc.

rit.

cresc.

energico

a tempo

ff f

cresc.

ff f

cresc.

p

p

cresc.

ff

ff rit.

f

ten.

Fine.

TRIO.

tranquillo

p cresc.

legato

rit.

a tempo

p

a tempo

cresc. - - - - - mf rit.

p

rit.

legato

pp

poco cresc. il Basso

poco a poco cresc. - - -

f

cresc. - - - - - mf rit.

a tempo

p

mf

Marche Da Capo al Fine.